Продажа

3-к.квартира, 148.2 м², 5/6 эт.

Тобольск, 3 Б Микрорайон

Тюменская обл, г Тобольск, мкр 3б, д 22

₽ 8 800 000

Представляю вашему вниманию шикарную 2-ух уровневую квартиру в кирпичном доме!
Параметры: общая площадь 148.2 м2; площадь кухни 13.9 м2.
Состояние:в квартире сделан евроремонт. На первом этаже находится большая кухня, гостиная, теплый балкон, гардеробная, лоджия и санузел. На втором этаже спальня, большой кабинет с балконом, огромная ванна с душевой кабиной и санузлом. Большой плюс - наличие своей сауны прямо в квартире! Территория дома закрыта и находится под охраной,вы и ваши дети будут в безопасности!
Инфраструктура: квартира находится в районе с развитой инфраструктурой. В непосредственной близости сетевые магазины, школа № 9, 16, детские сады, областная больница №3, гипермаркет, Тобольский государственный педагогический институт, городская поликлиника.
Звоните! Завтра эта квартира может быть продана! Поможем подать заявку на ипотеку во все ведущие банки! Юридически сопроводим сделку до передачи ключей.

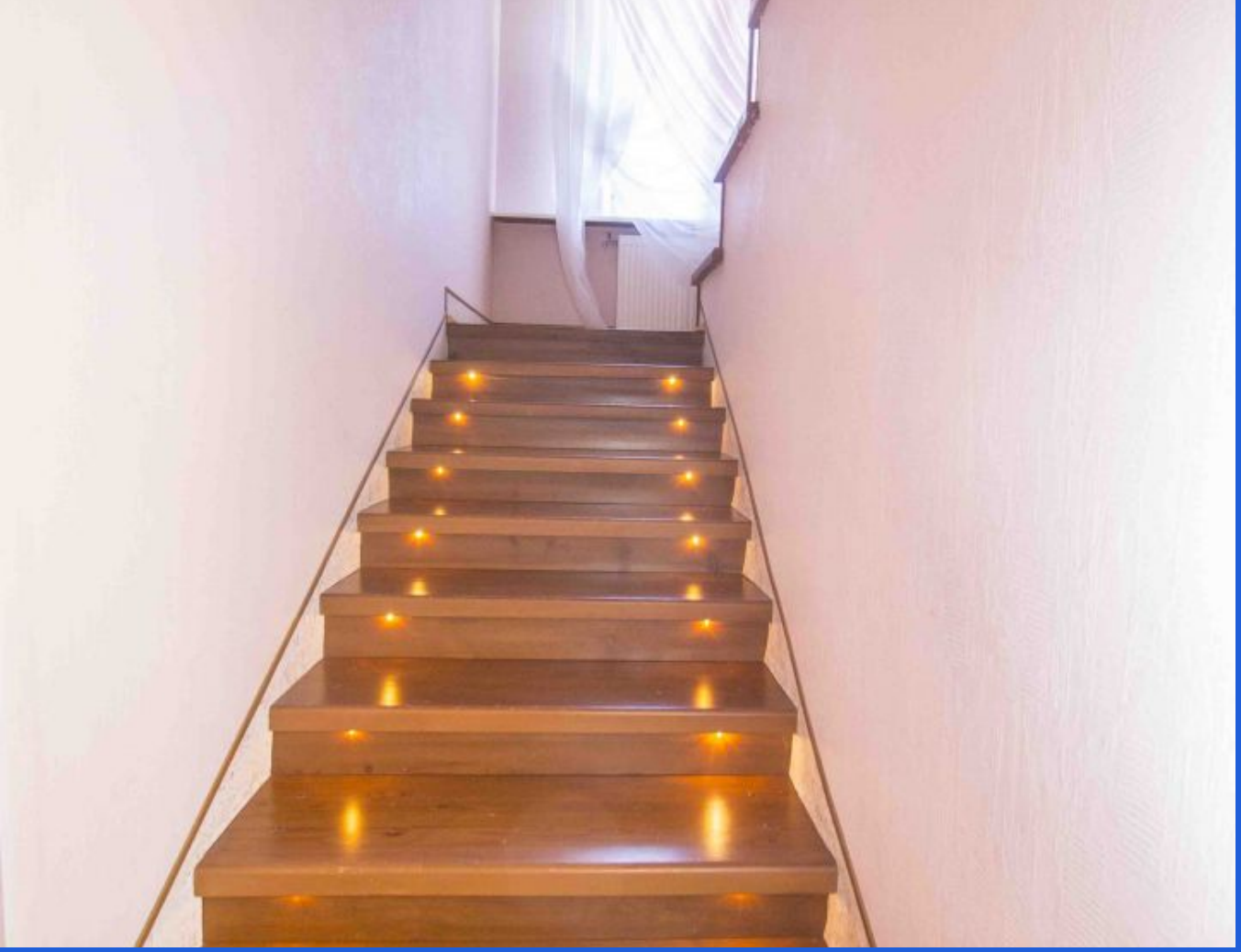

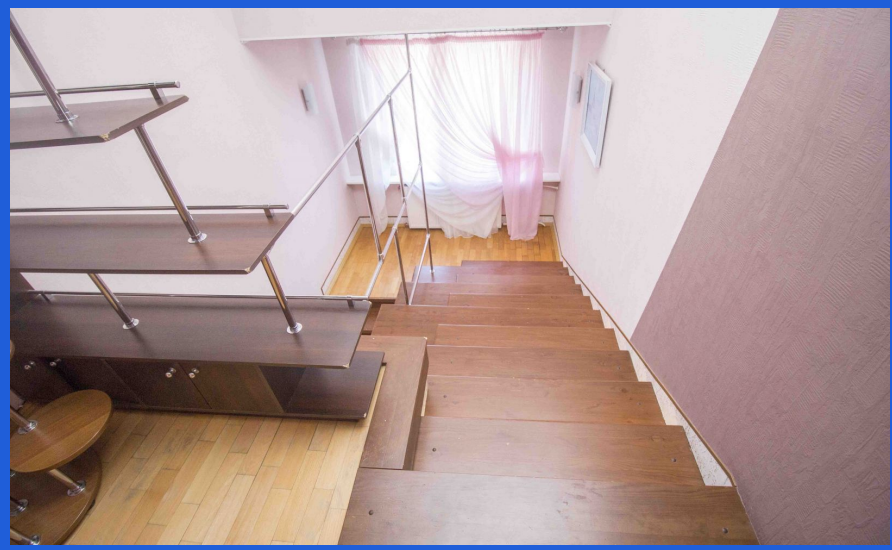

Количество комнат: **3**
Площадь кухни: **13.9 м²**
Этажей в доме: **6**
Тип балкона: **3 балкона**
Состояние объекта: **отличное**
Тип комнат: **Изолированная**

Общая площадь: **148.2 м²**
Этаж: **5**
Тип санузла: **2**
Ремонт: **евроремонт**
Тип дома: **кирпичный**

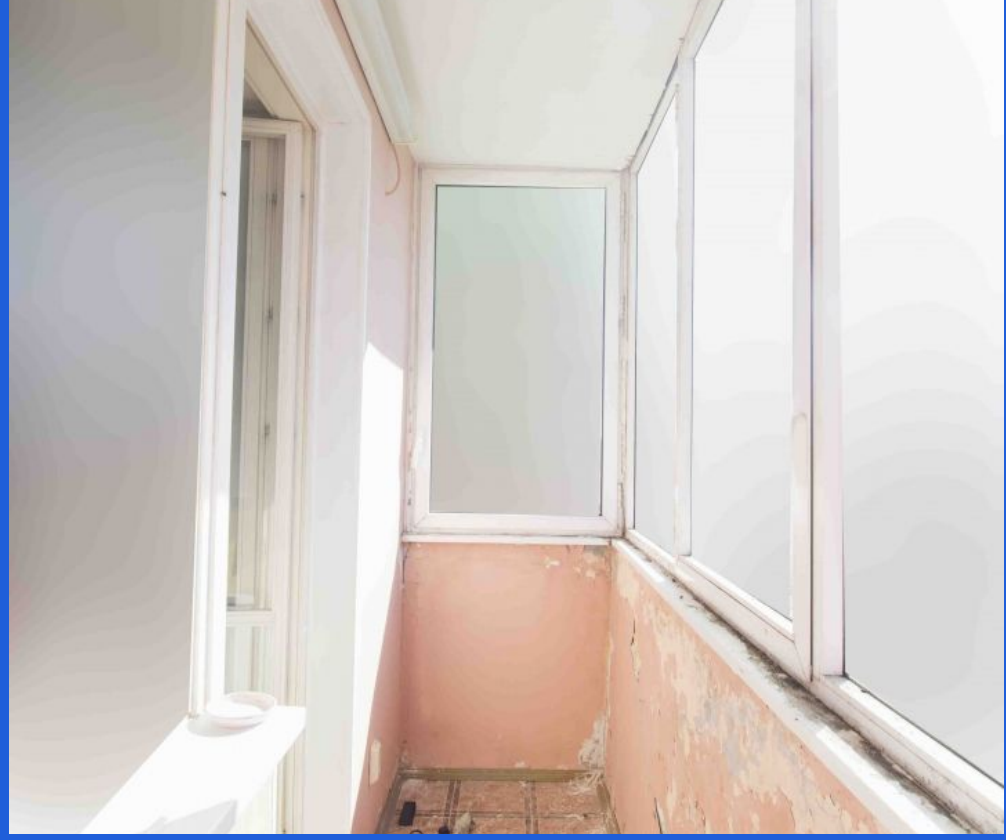

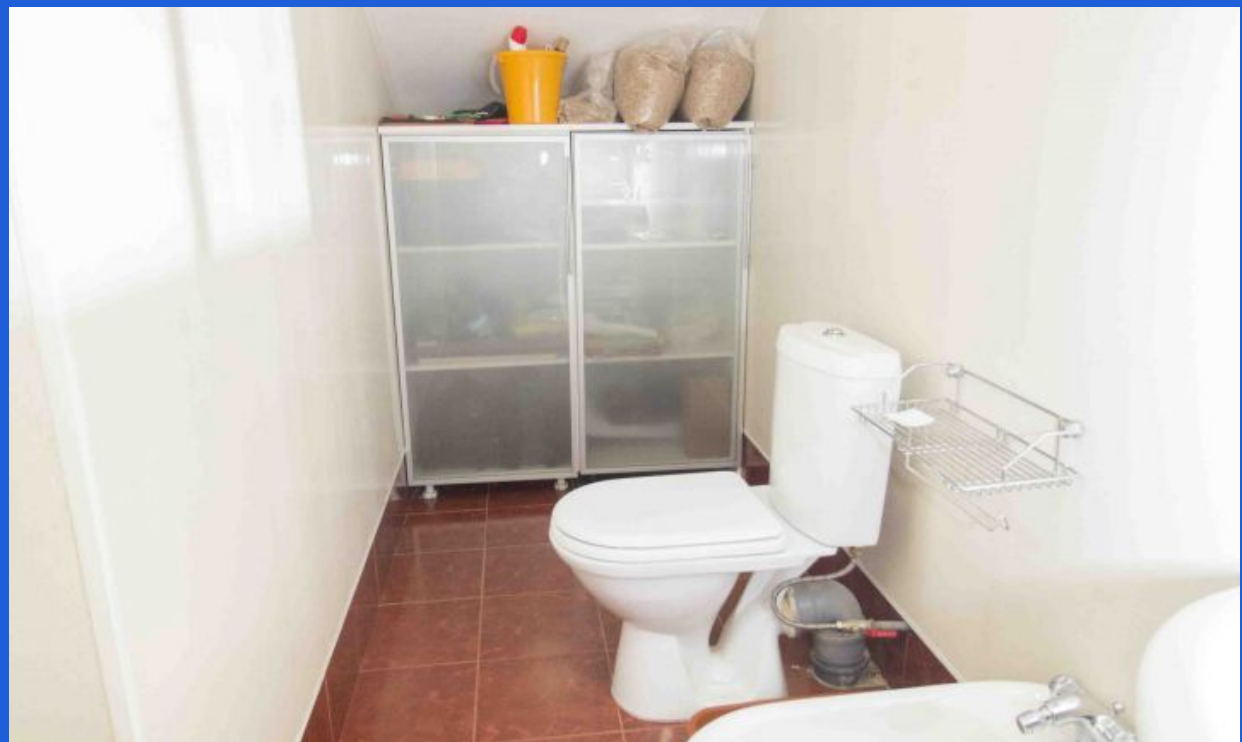

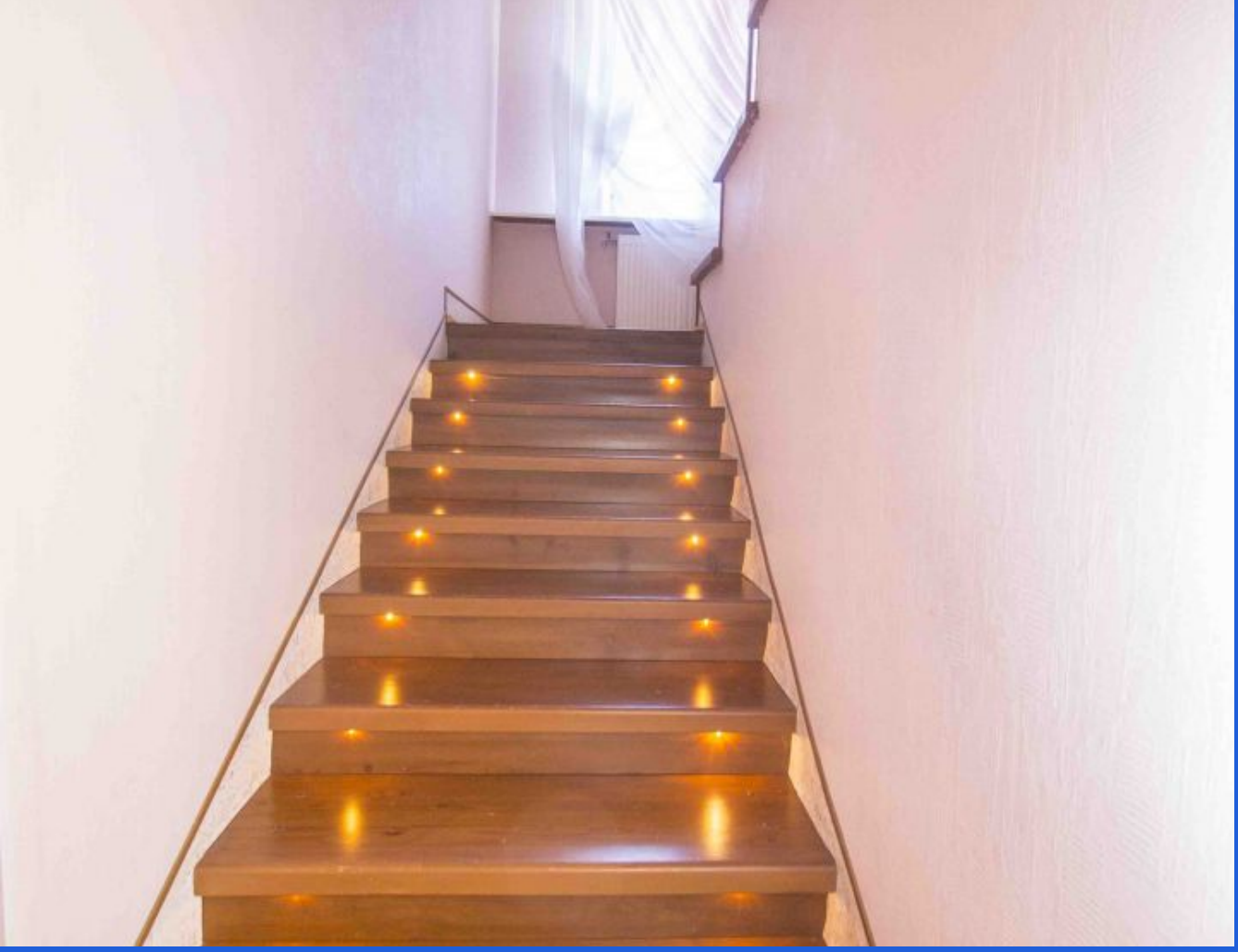

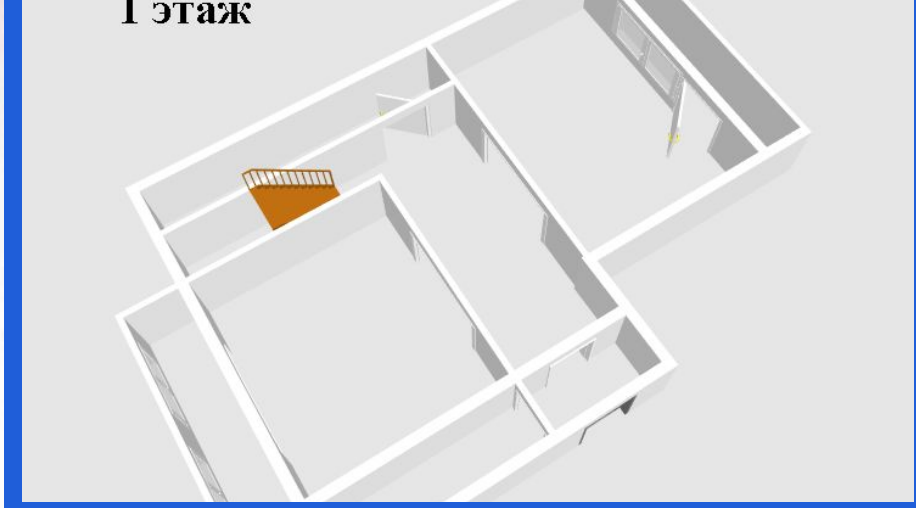
1 этаж

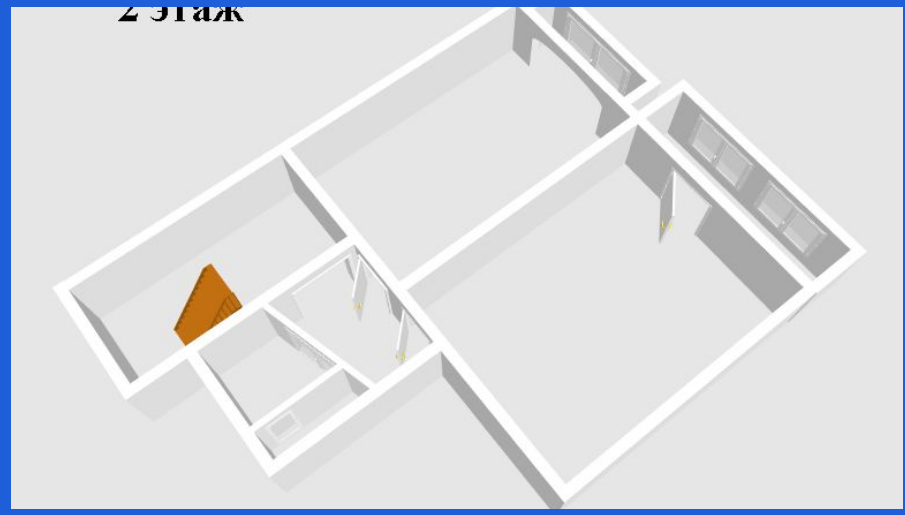
2 этаж

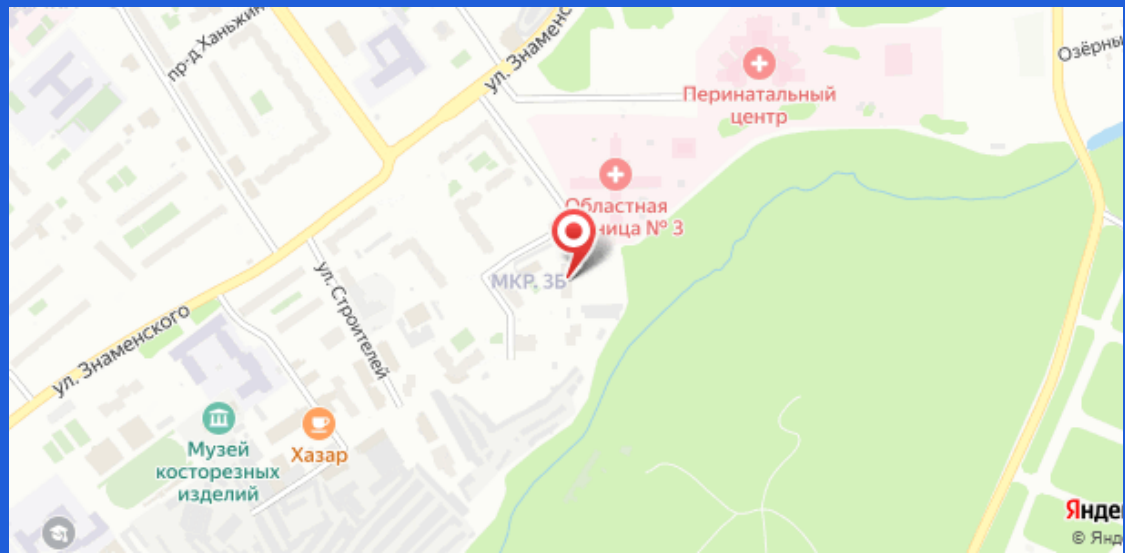
пр-д Ханьжин
ул. Знаменс
Озёрны
Перинатальный центр
Областная
ница № 3
МКР. 3Б
ул. Строителей
ул. Знаменского
Музей косторезных изделий
Хазар
Янде
© Янд