Продажа

2-к.квартира, 48.9 м², 1/2 эт.

Тобольск, Подгорная часть

Тюменская обл, г Тобольск, мкр Южный, д 9

₽ 2 500 000

Продается квартире в подгорной части города в тихом районе по адресу Южный-9!
Параметры: общая площадь 48.9 кв.м., кухня 7 кв.м.
Состояние: В квартире выполнен косметический ремонт, пластиковые окна, на полу ровно выложен ламинат, новая входная дверь. Квартира хорошем в техническом состоянии, раздельный санузел в котором выложена плитка, установлен водонагреватель, частично остается мебель, застекленный балкон.Окна выходят во двор.
Инфраструктура: непосредственной близости находятся школа №14, почта россии, продуктовые магазины, участковый пункт полиции, поликлиника, Сквер Тружеников тыла и остановки общественного транспорта.
Содействие в оформлении ипотеки до двум документам!!!
Чистая продажа 1 взрослый собственник!
Звоните, покажем в удобное для Вас время!!!

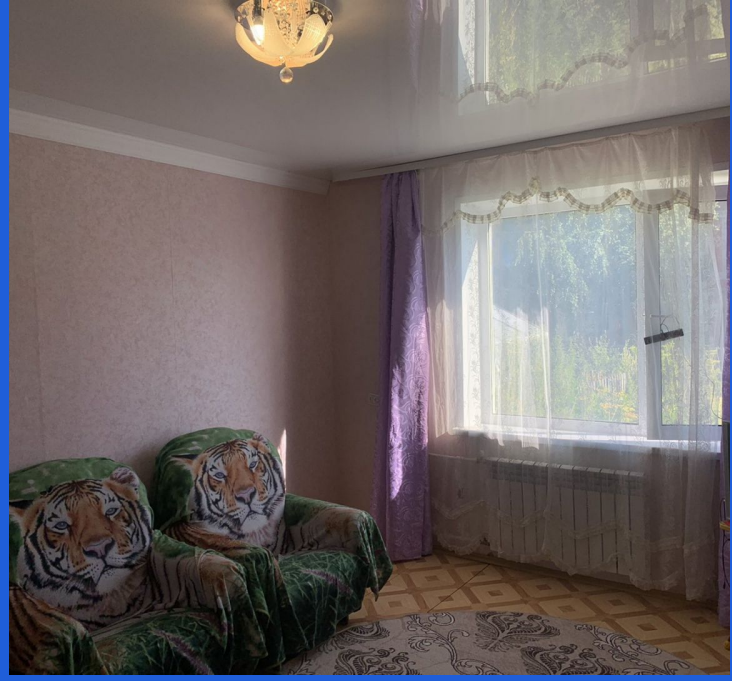

Количество комнат: **2**
Жилая площадь: **24 м²**
Этаж: **1**
Тип санузла: **Раздельный**
Ремонт: **косметический**
Вид из окон: **во двор**
Тип комнат: **Изолированная**

Общая площадь: **48.9 м²**
Площадь кухни: **7 м²**
Этажей в доме: **2**
Тип балкона: **балкон**
Наличие мебели: **да**
Тип дома: **панельный**

ARISTON

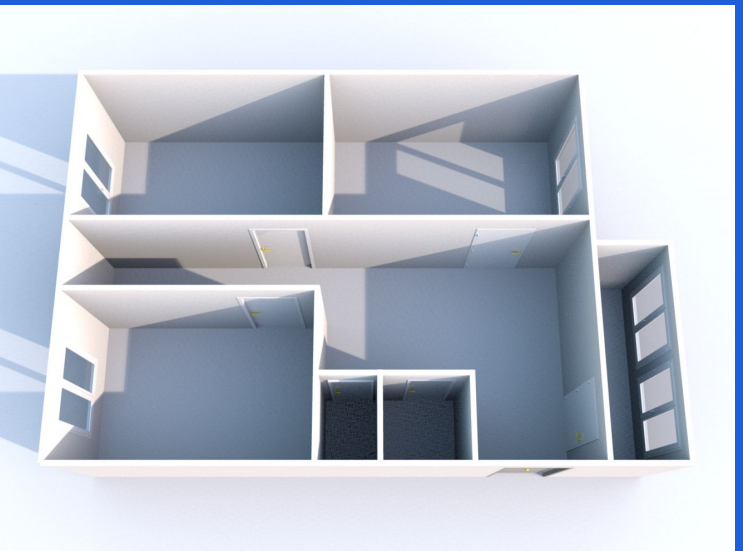

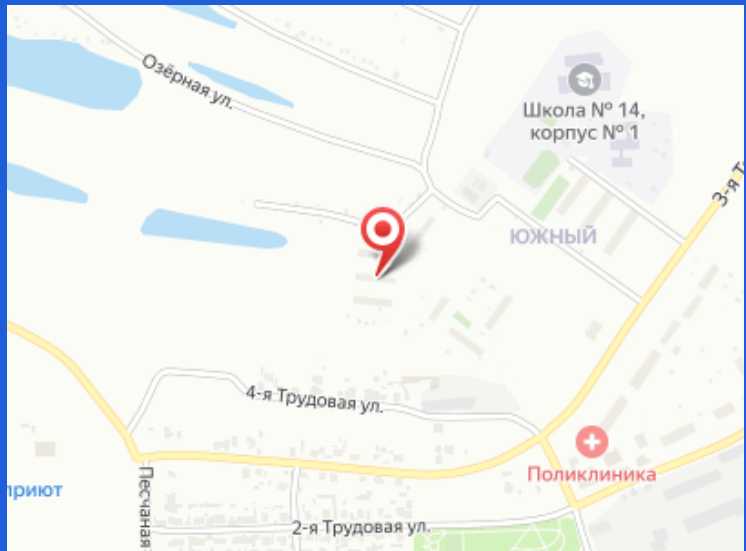
Озёрная ул.
Школа № 14,
корпус № 1
ЮЖНЫЙ
4-я Трудовая ул.
Поликлиника
Песчаная
2-я Трудовая ул.