Продажа

3-к.квартира, 59.1 м², 5/5 эт.

Тобольск, 7 микрорайон

Тюменская обл, г Тобольск, мкр 7, д 7

₽ 3 845 000

Уважаемые покупатели! Представляем Вашему вниманию 3х-комнатную квартиру в центре города!
Параметры:общая площад - 59,1 кв.м.,жилая площад - 40 кв.м., кухня - 9 кв.м.
Состояние:в квартире выполнен косметический ремонт; в зале и в коридоре натяжные потолки, пластиковые окна, на полу линолеум. При продаже частично остается мебель. Санузел раздельный. Тихие соседи.
Инфраструктура: во дворе детский сад №1, Школа №7, ТРЦ "Жемчужина Сибири". Большая парковка рядом с домом.
Звоните!!! Организуем просмотр в удобное для вас время!
Также возможен обмен.

Количество комнат: **3**
Жилая площадь: **40 м²**
Этаж: **5**
Тип санузла: **Раздельный**
Ремонт: **косметический**
Наличие мебели: **да**
Вид из окон: **во двор**
Наличие интернета: **нет**

Общая площадь: **59.1 м²**
Площадь кухни: **9 м²**
Этажей в доме: **5**
Тип балкона: **балкон**
Состояние объекта: **хорошее**
Мусоропровод: **нет**
Тип дома: **панельный**
Тип комнат: **Изолированная**

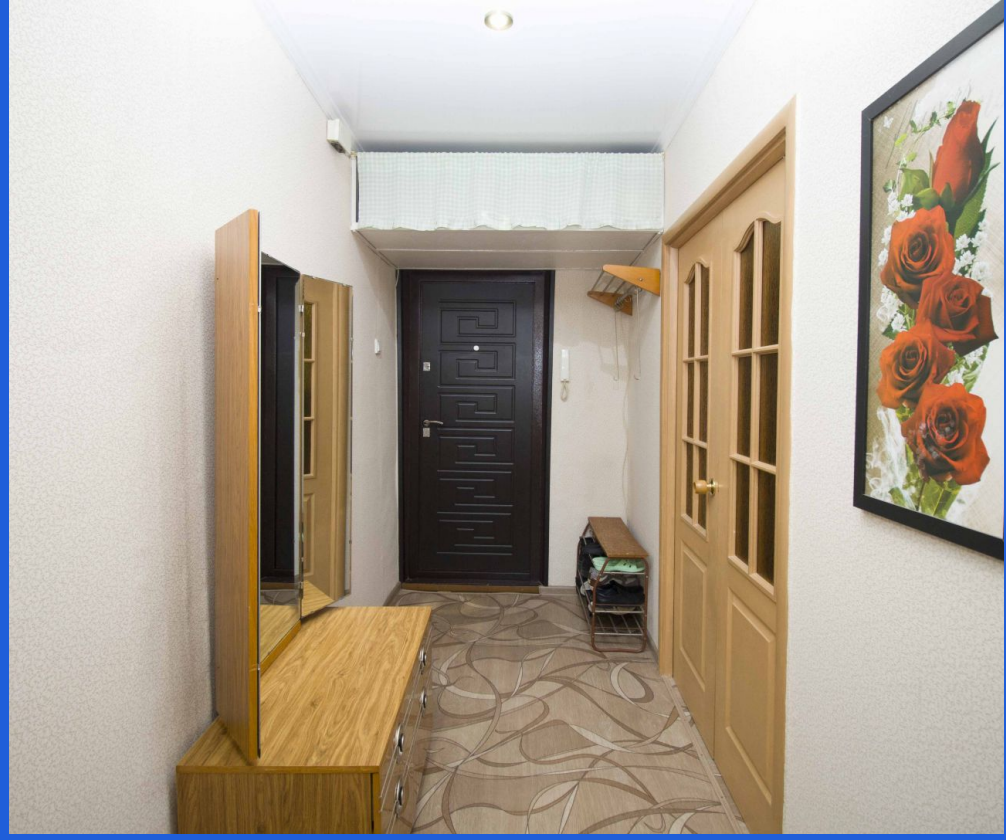

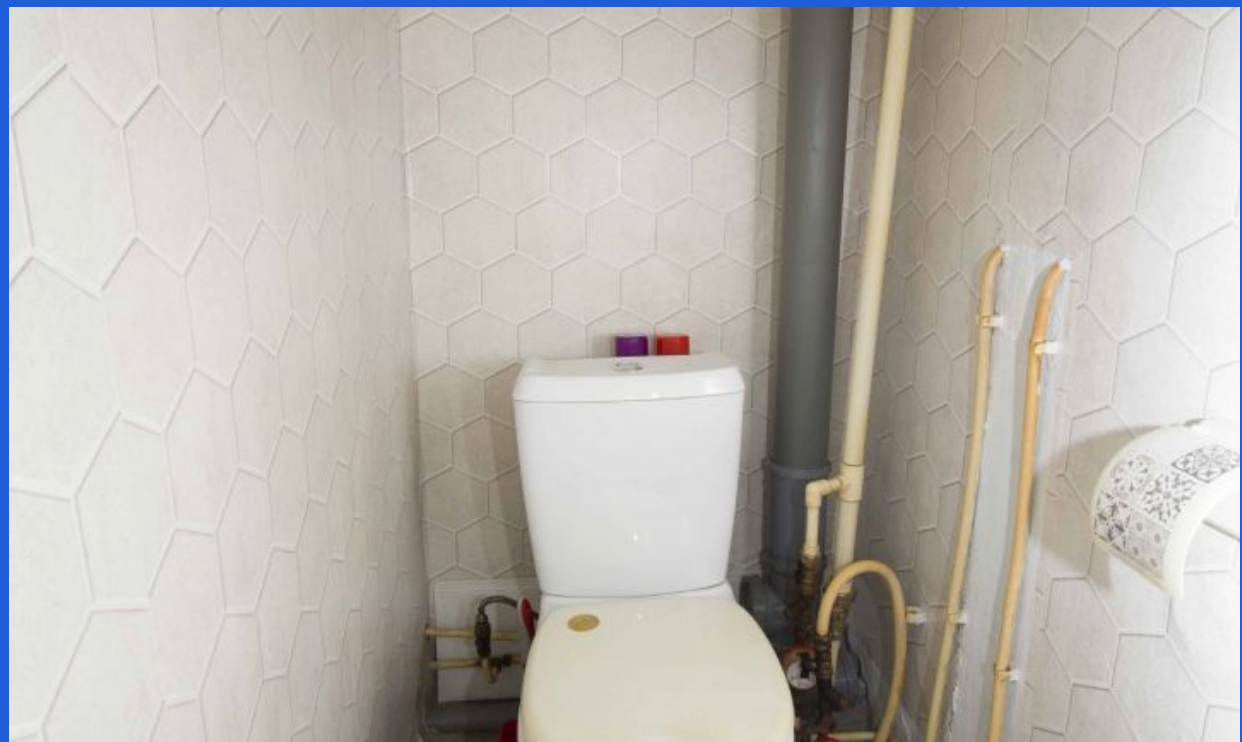

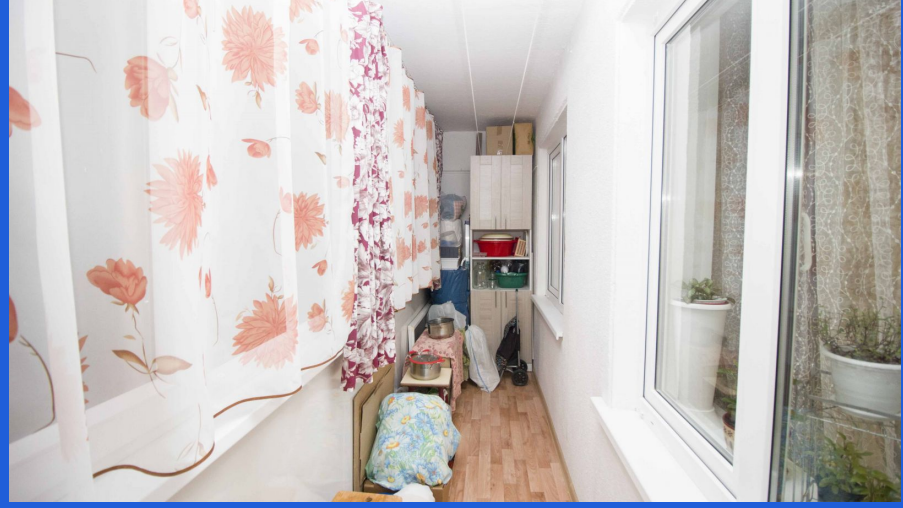

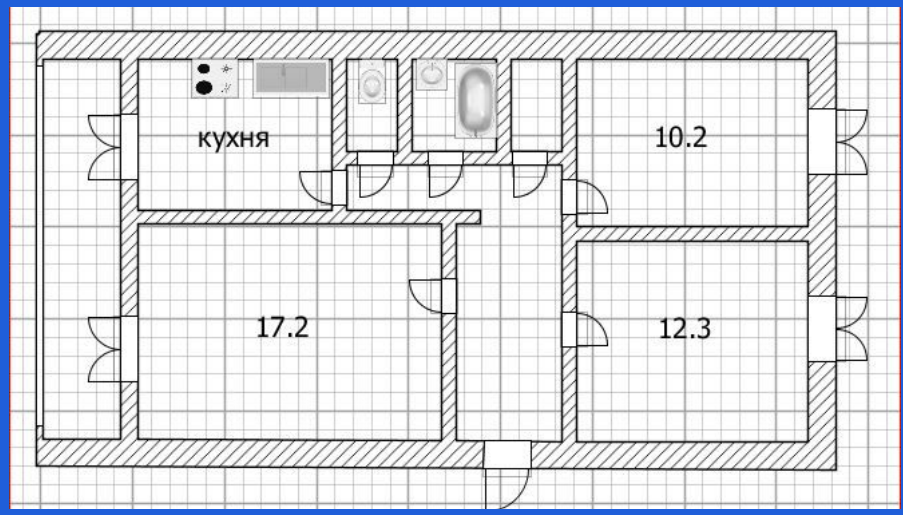
кухня
10.2
17.2
12.3

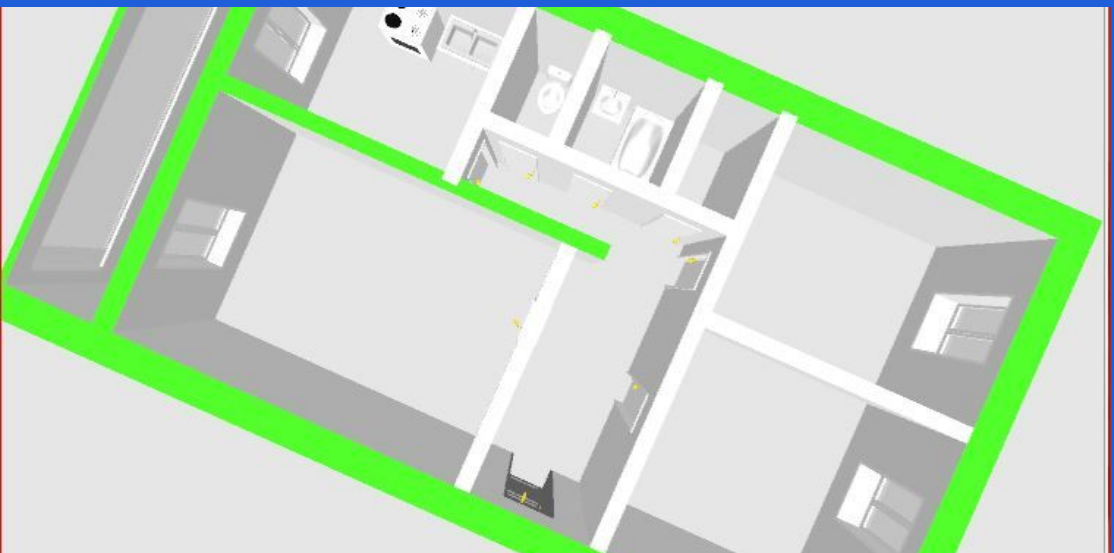

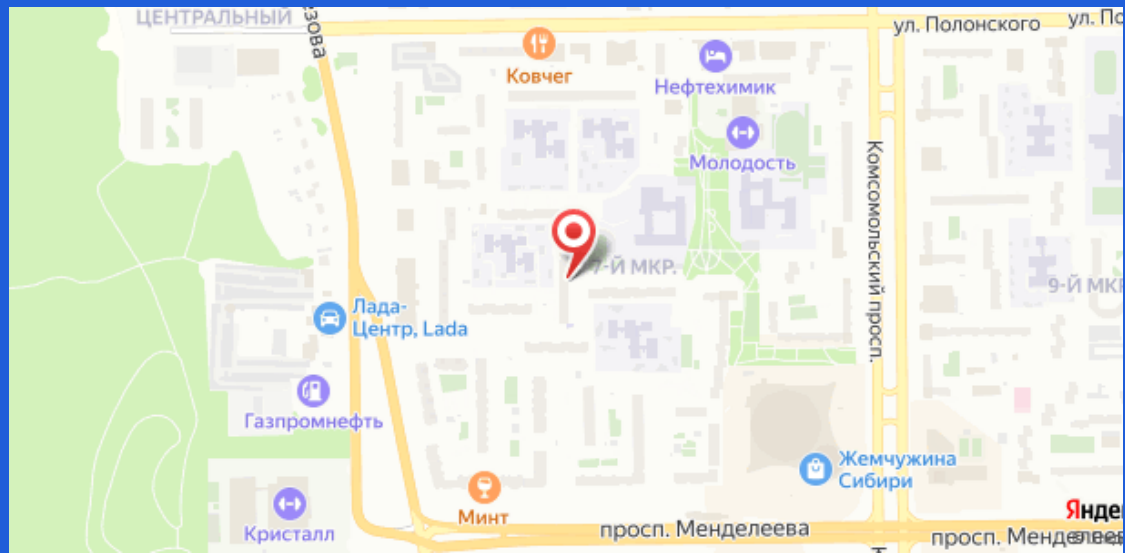
ЦЕНТРАЛЬНЫЙ
ул. Полонского
Ковчег
Нефтехимик
Молодость
Комсомольский просп.
9-Й МКР.
Лада-Центр, Lada
Газпромнефть
Жемчужина Сибири
Минт
Кристалл
просп. Менделеева