Продажа

дом 190 м² на участке 22 сот.

деревня Ломаева,

Тюменская обл, Тобольский р-н, деревня Ломаева

₽ 8 000 000

Продаётся большой кирпичный дом для дружной семьи!
Время в пути до города 5-10 минут. Площадь дома по документам 76.4 кв.м., фактически 190 кв.м. Дом условно разделён (перегородкой, которую можно убрать) на две части, соответственно два отдельных входа.
2 кухни, 2 совмещенных санузла, 6 комнат, прихожая, 2 коридора., 2 септика.
Газовое отопление, центральное водоснабжение, окна ПВХ, качественные межкомнатные двери. Интернет оптоволокно Ростелеком (скорость выше, чем в городе).
Частично остаётся мебель.
Большая площадь двора и огорода. Также баня , металлический вагон-гараж, беседка, стайка-сарай, различные насаждения (яблоня, вишня, малина, клубника, дуб).
Инфраструктура: детский сад, ФАП, магазин, автобусная остановка рядом.
Экологически чистое место. Земельный участок для любителей природы и тишины, неподалеку от реки. Возможность рыбалки, охоты и активного отдыха.
Возможен обмен на дом под горой.
Звоните в любое время! Окажем помощь в получении ипотеки в ведущих банках со сниженной процентной ставкой!

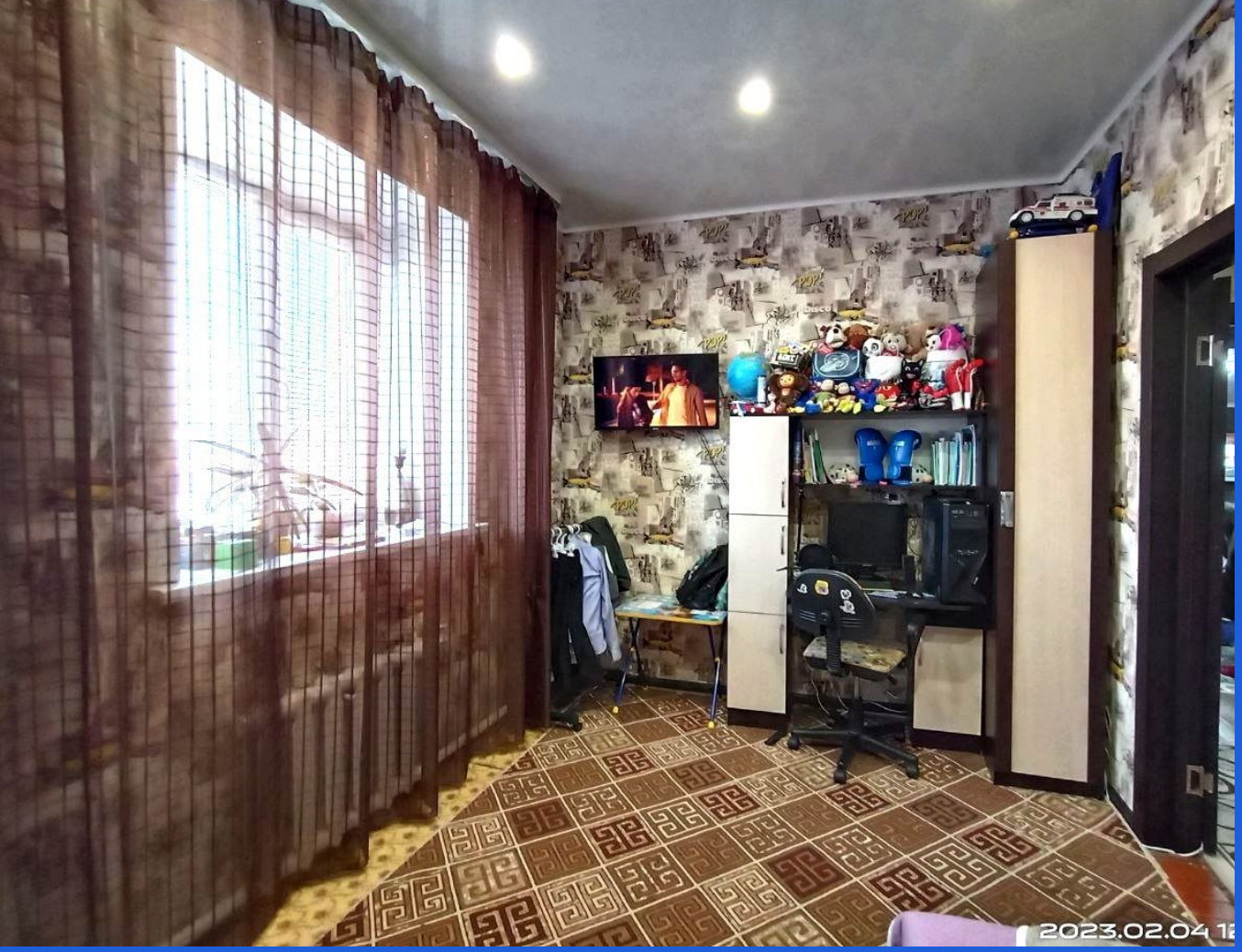

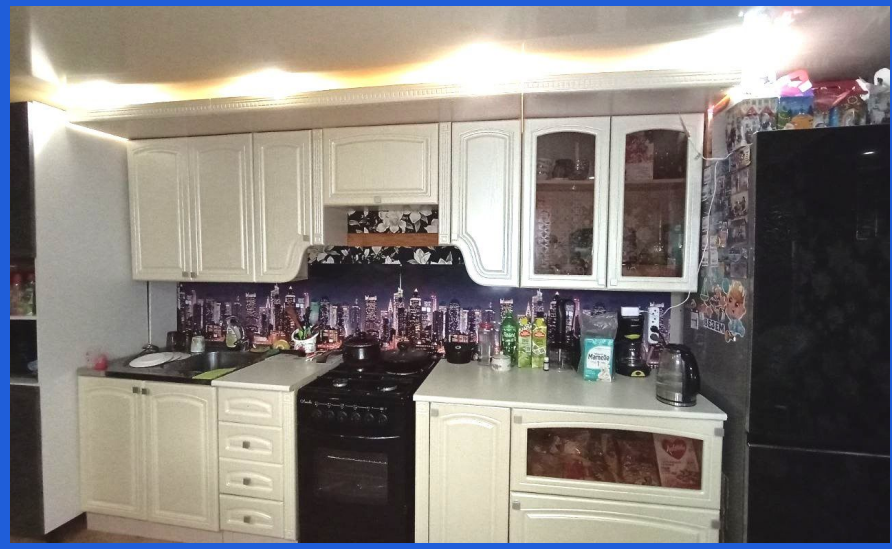

Тип объекта: **дом**
Общая площадь: **190 м²**
Количество этажей: **1**
Материал стен: **Кирпич**
Санузел: **в доме**
Удобства: **в доме**

Тип дома: **Дом**
Площадь участка: **22 сот.**
Год постройки: **1991**
Тип участка: **ИЖС**
Душ: **В доме**
Количество комнат: **6**

2023.02.04 12:06

Buderus

Ростелеком