Продажа

Дача

посёлок Прииртышский,

Тюменская обл, Тобольский р-н, тер. СНТ Природа, ул Луговая

₽ 1 040 000

Сезон дач открыт всегда! Уважаемые покупател, Вашему вниманию просторный ухоженный дачный участок площадью 12 соток, с многочисленными плодово-ягодными насаждениями: вишней, жимолостью, сливой,грушей, белой, красной и черной смородиной, ежемалиной, малиной разных сроков созревания и черноплодной рябиной, виктории - три сорта крупноплодных ягод, белая земляника. Домик с мансардой, установлена печь,что позволяет проживать круглый год. Вода в колодце питьевая, колодец летом был почищен, душ, баня,беседка.

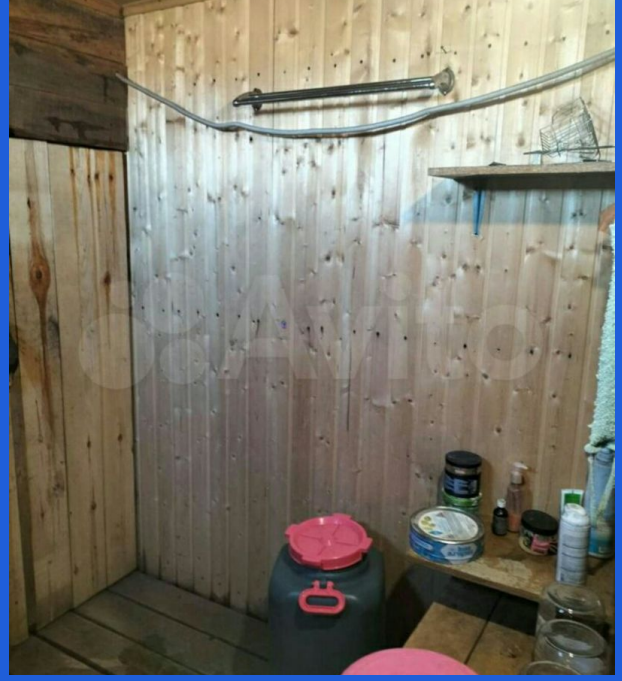

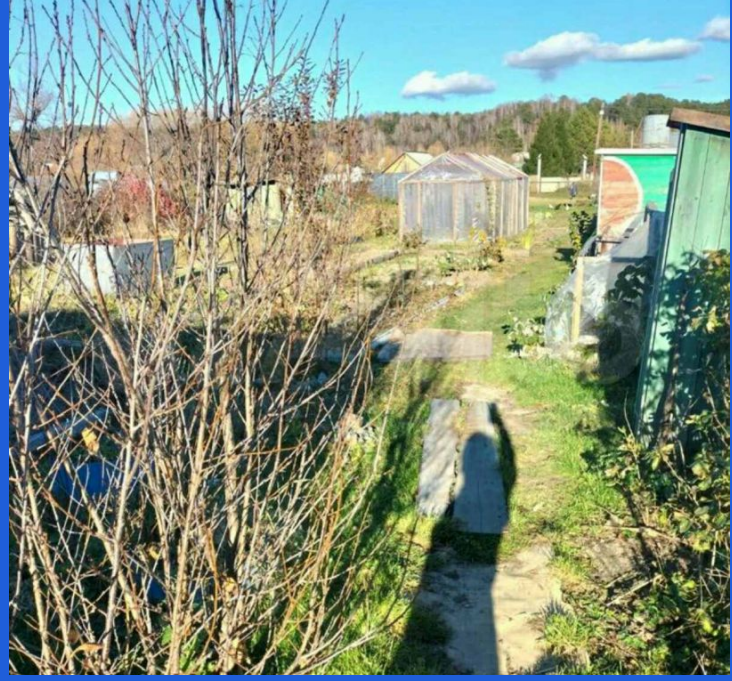

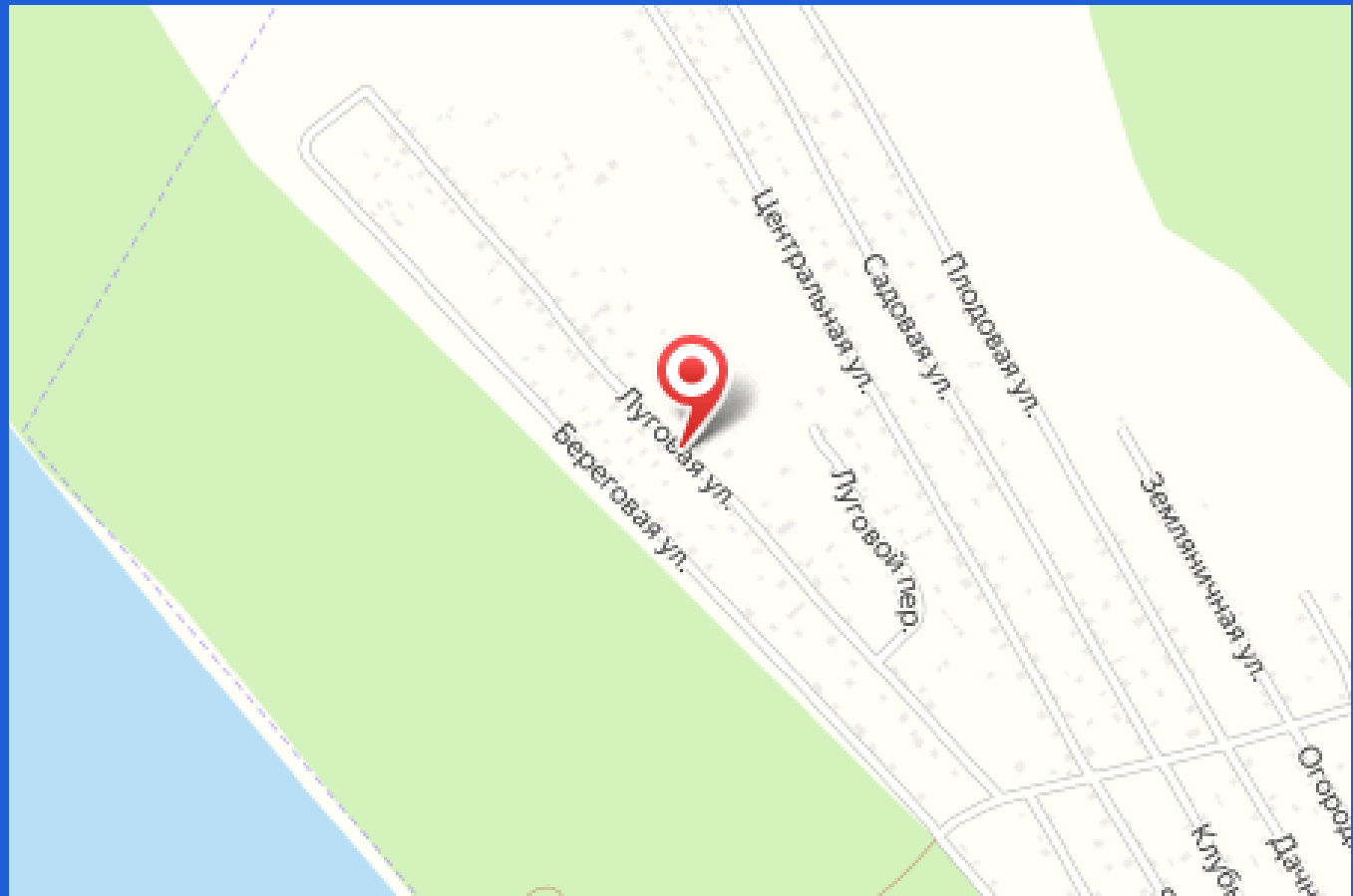

Тип объекта: **Дача**
Материал стен: **Пеноблок**
Количество этажей: **2**
Тип участка: **СНТ**

Площадь участка: **12 сот**
Площадь дачи: **12 м2**
Количество комнат: **2**