Продажа

дом 118.3 м² на участке 35 сот.

Медведчикова, Медведчикова

Тюменская обл, Тобольский р-н, деревня Медведчикова, ул Придорожная, д 6

₽ 4 500 000

Предлагаю вашему вниманию большой домв деревне Медведчикова.
Параметры: общая площадь 118,3 кв.м., с земельным участком 35 соток. В доме большая кухня-готиная - 30 кв.м., 5 комнат: 2 раздельных - 6/8 кв.м и 1 проходная- 20 кв.м., прихожая - 10 кв.м.
Состояние:в доме выполнен косметический ремонт - на стенах обои, пол застелен линолеумом, между кухней и залом арка ручной работы. Дом построен в 2016 году из бруса и обшит рейками с утеплителем. Территория перед домом огорожена деревянными заборами. В доме установлен санузел туалет с раковиной, душевая. Часть земли разработана. Вода централизованная, проведён газ, установлен септик. На участке расположена теплица, хозпостройка. В доме частично остаётся мебель. Рассматриваем обмен на 2-ух комнатную квартиру Тобольской серии с вашей доплатой.
Инфраструктура: рядом имеется магазин, аптека, детский сад, школа и остановка. Дом расположен в тихом и спокойном месте, рядом с которым находится смешанный лес,лиственные деревья, где растут грбы. Если вы хотите жить, работать и обучать детей в городе, но при этом пользоваться всеми преимуществами жилья на своем земельном участке, звоните покажем в удобное для вас время! Возможен разумный торг!
С нами Вы гарантированно приобретете недвижимость, без долгов и обременений, так как мы отвечаем за свои услуги своими же деньгами, все сделки в нашей компании ЗАСТРАХОВАНЫ!
Помощь в одобрении ИПОТЕКИ по сниженной процентной ставке от Банков - партнеров.
Также Вы сэкономите на приобретении бытовой техники, строительных материалах и многом другом. Надежные партнеры компании "Надежная Перспектива Будущего предоставляют скидки для своих клиентов"

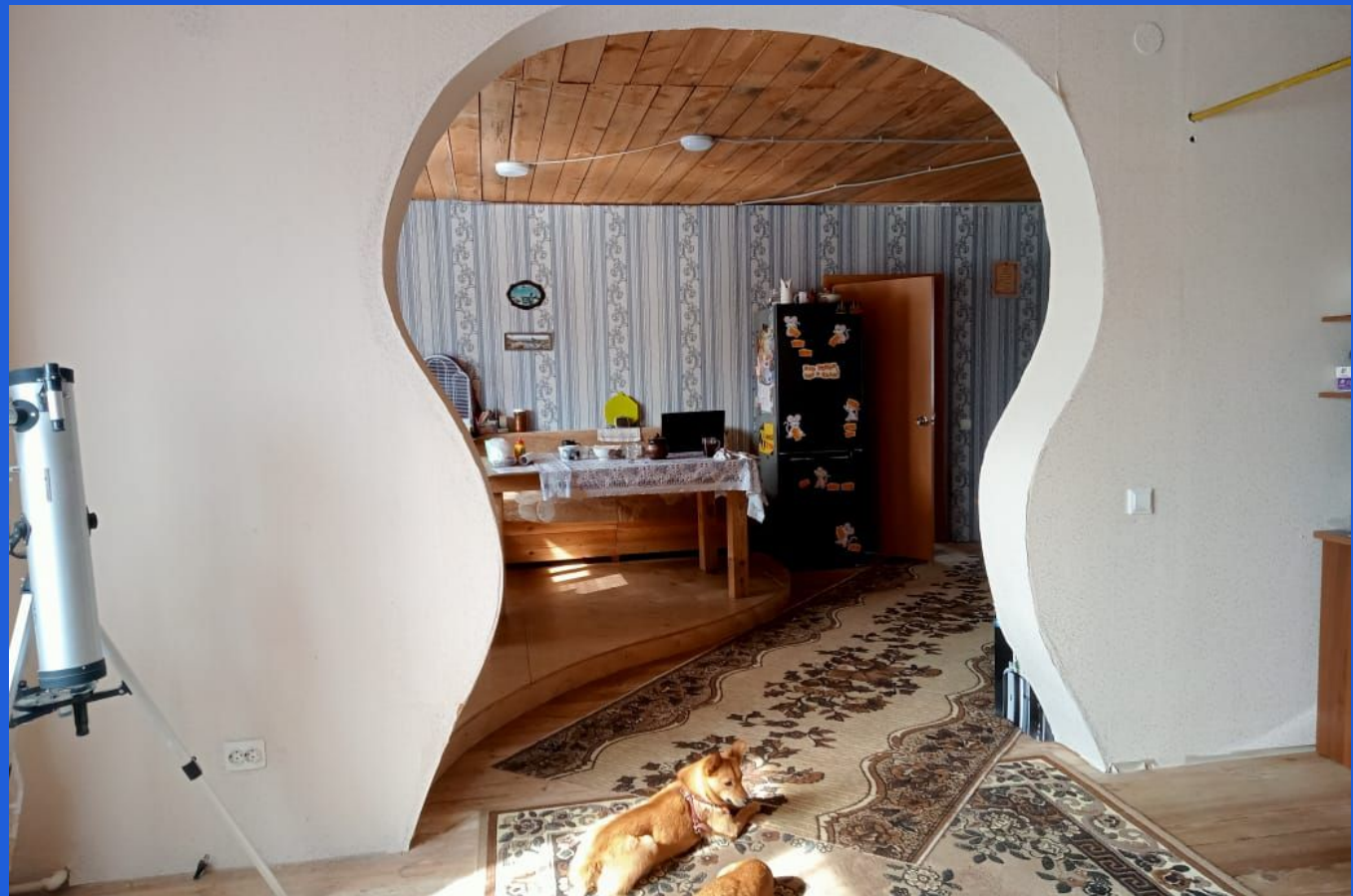

Тип объекта: **дом**
Общая площадь: **118.3 м²**
Количество этажей: **1**
Материал стен: **Брус**
Санузел: **в доме**
Удобства: **электричество, газ, отопление, канализация**

Тип дома: **Дом**
Площадь участка: **35 сот.**
Год постройки: **2016**
Тип участка: **ИЖС**
Душ: **В доме**
Количество комнат: **5**