Продажа

дом 72.7 м² на участке 16.8 сот.

Абалак, Абалак

Тюменская обл, Тобольский р-н, село Абалак, ул Октябрьская

₽ 5 700 000

Продаётся отличный светлый загородний дом с мансардой!!!
Коммуникации : электричество, газ, отопление, канализация.
В доме имеется все для жизни: оборудованное подполье, мансардный этаж, веранда, сухой погреб с лестничным спуском, капитальный гараж с печкой, баня на газу, большой дровенник, гостевой домик, утеплённый курятник, беседка, мангальная зона, 3 теплицы, ухоженный сад-огород с плодоносящими деревьями и кустарниками, цветники и клумбы.Ухоженный участок 17 соток .Имеются 3 теплицы , летний душ, мангальная зона ,качель .
На участке имеется несколько яблонь , груша ,чгодные кустарники.
В доме остаётся частично мебель и садово-огородняя техника. Есть все условия, заходи и живи!
Хорошие приветливые соседи . Дом в с Абалак ,который расположен в историческом месте .
Инфраструктура:На территории села есть новая средняя школа,дет сад,поликлиника,больница- что не мало важно , есть детский врач и терапевт.
В селе есть где отдохнуть душой и телом-туристический комплекс Белая Сова,Свято-Знаменский мужской монастырь, Дом культуры,библиотека.
Все сделки застрахованы
Помощь в одобрении ипотеке со сниженными процентными ставками от банков-партнёров.
Торг при осмотре .

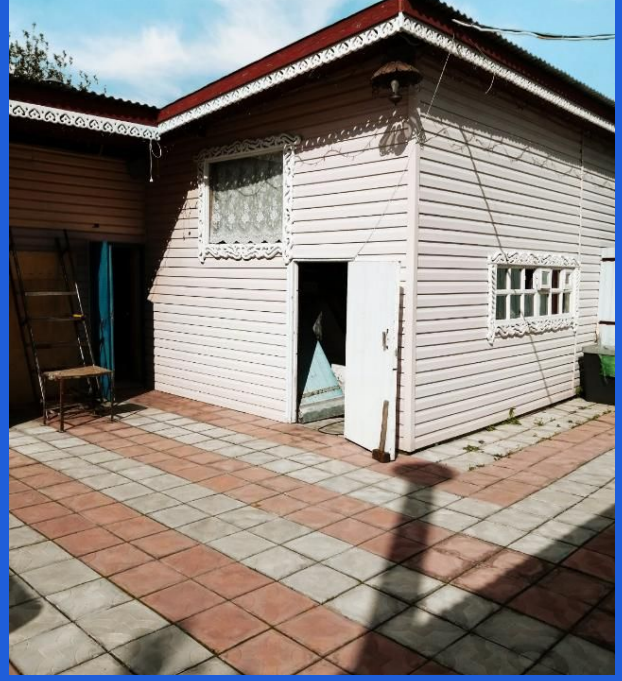

Тип объекта: **дом**
Общая площадь: **72.7 м²**
Количество этажей: **2**
Год постройки: **2003**
Тип участка: **ИЖС**
Душ: **В доме**
Количество комнат: **3**

Тип дома: **Дом**
Площадь участка: **16.8 сот.**
Подвальное помещение: **Подвал**
Материал стен: **Бревно**
Санузел: **в доме**
Удобства: **саузел,ванна,баня.**

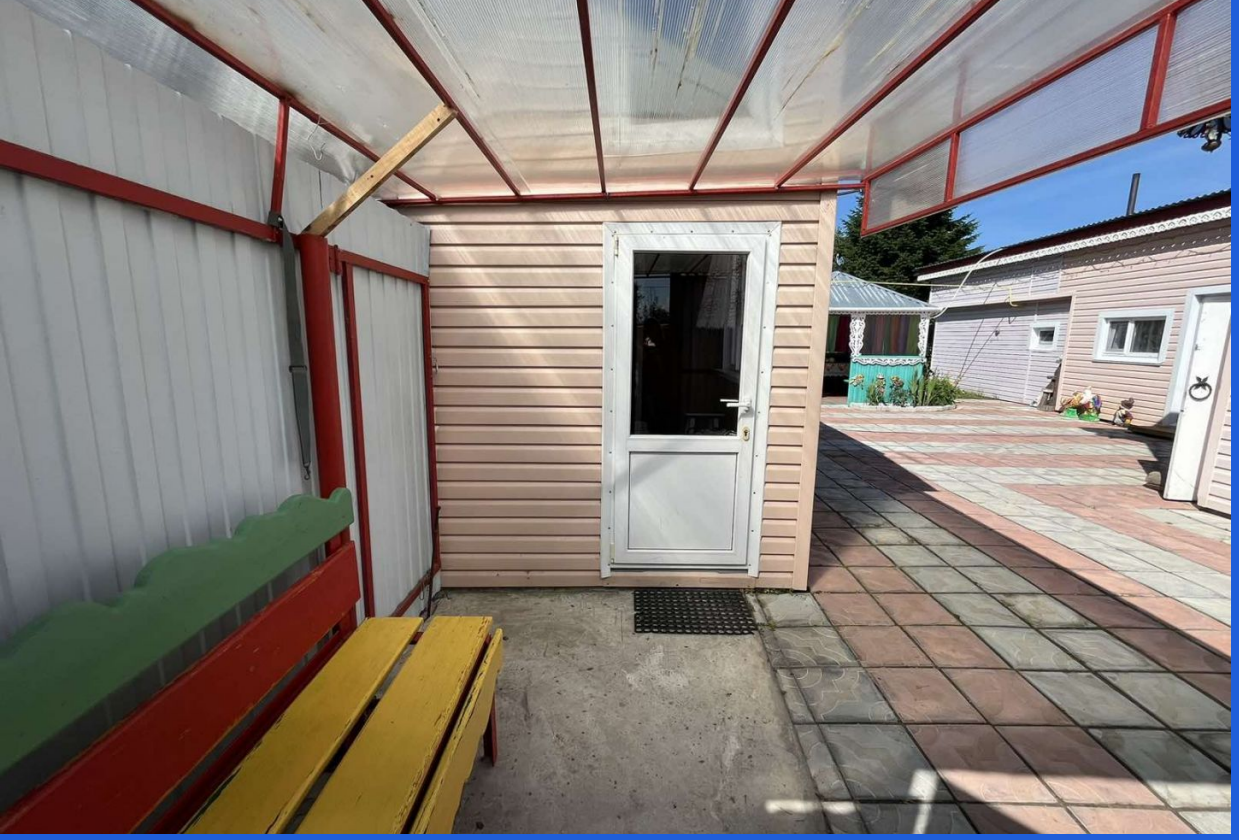

A+

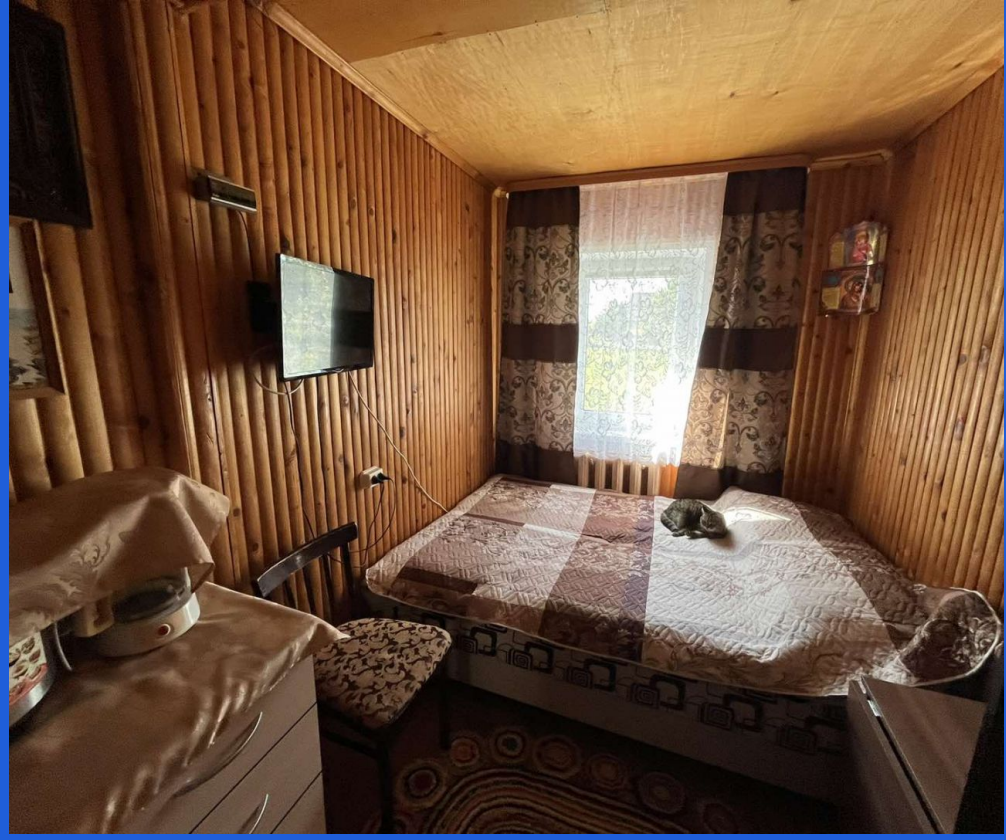

Банька

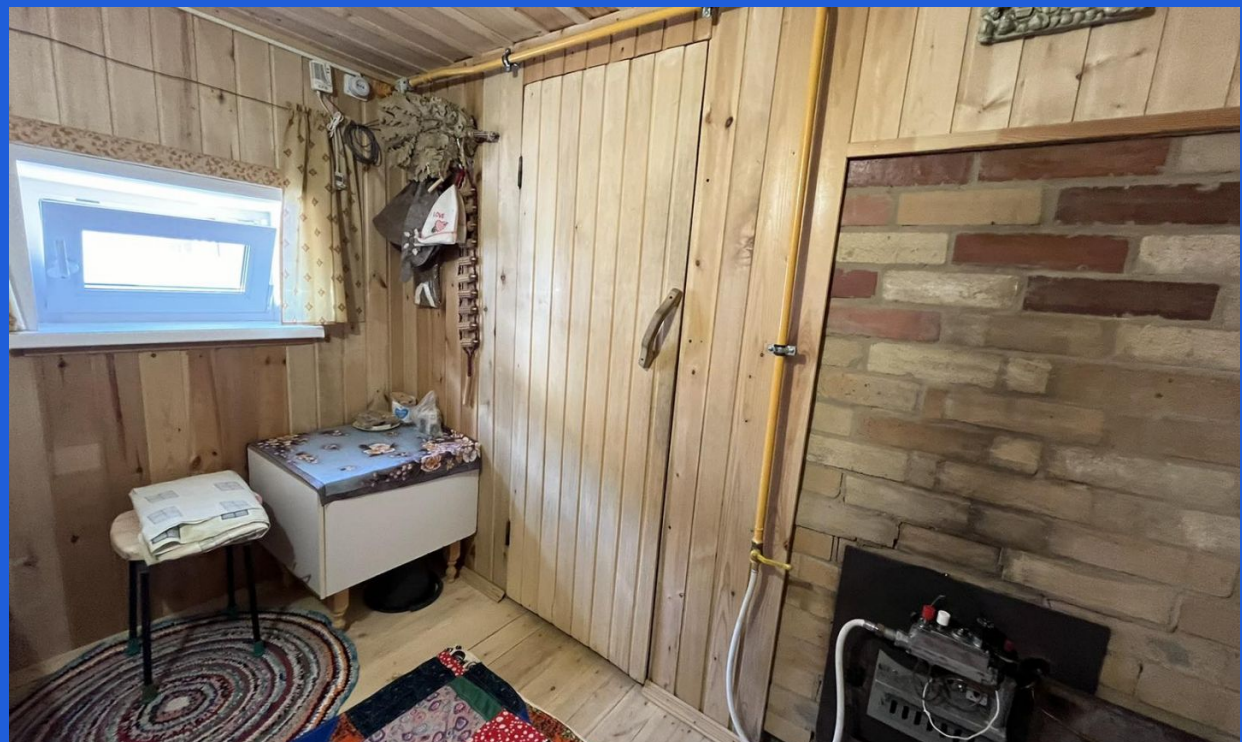

РСПЕКТИ

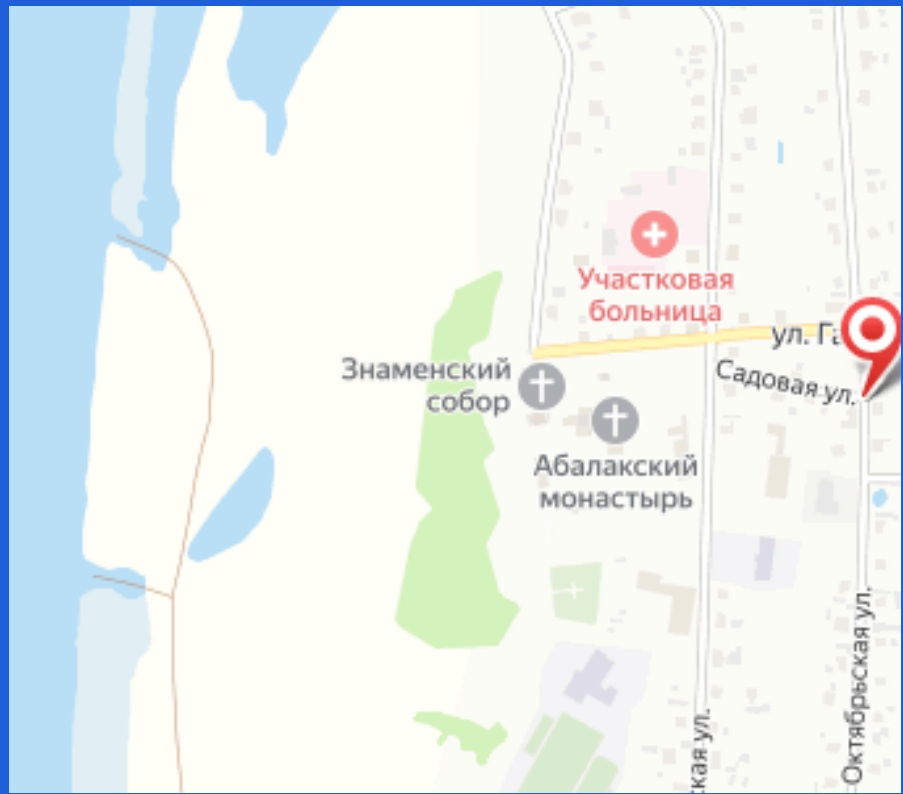
Участковая больница
Знаменский собор
Абалакский монастырь
Садовая ул.
Октябрьская ул.