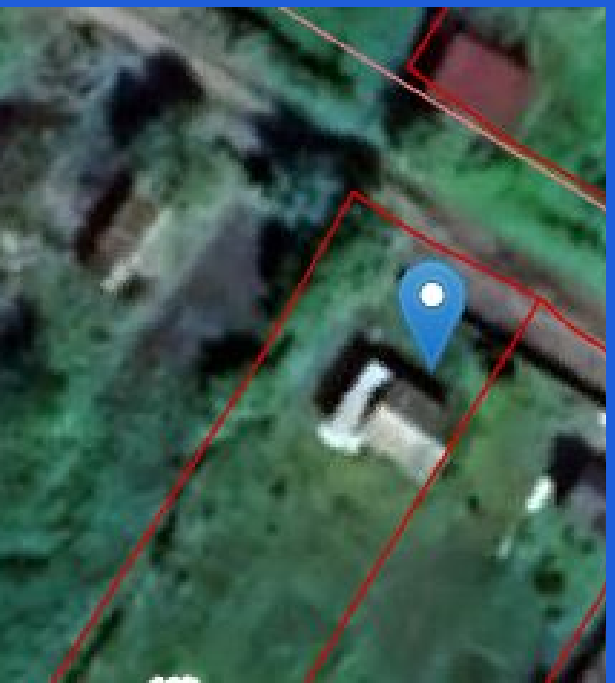

Продажа

Участок 6.73 соток ЛПХ

Тобольск,

Тюменская обл, г Тобольск, снт СТ Дружба, ул Озерная

₽ 280 000

Уважаемые покупатели, предлагаю вам земельный участок в живописном месте в городской черте, площадью 6,09 соток. Участок очищен, ровный, назначение земли: Земли поселений (земли населенных пунктов) садовый участок, имеется разрешение на строительство. По улице проходит электричество, что не составит проблем подвести к дому. В нескольких шагах находится общеобразовательная школа, детский сад, почтовое отделение, магазины, остановки общественного транспорта. У соседей по улице подведен газ, проживают круглый год, по соседней улице ведется активная застройка коттеджей. Соседний участок тоже продается, можно купить враз оба участка.

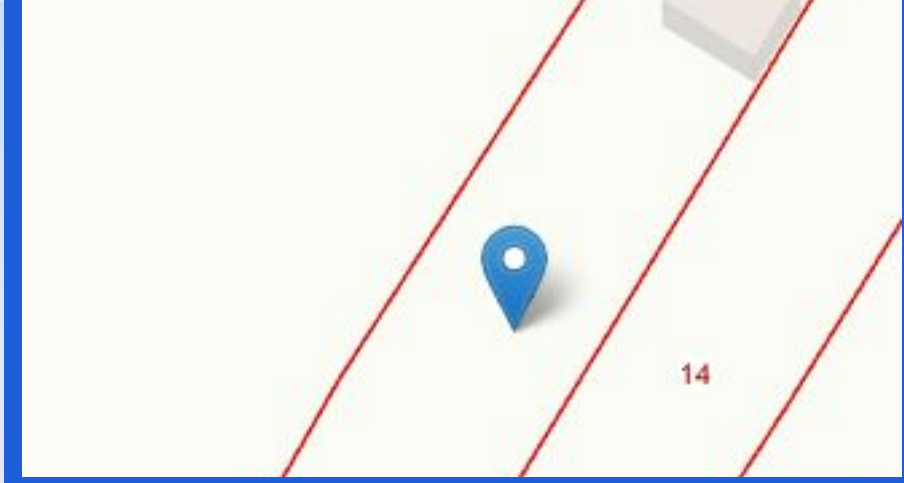

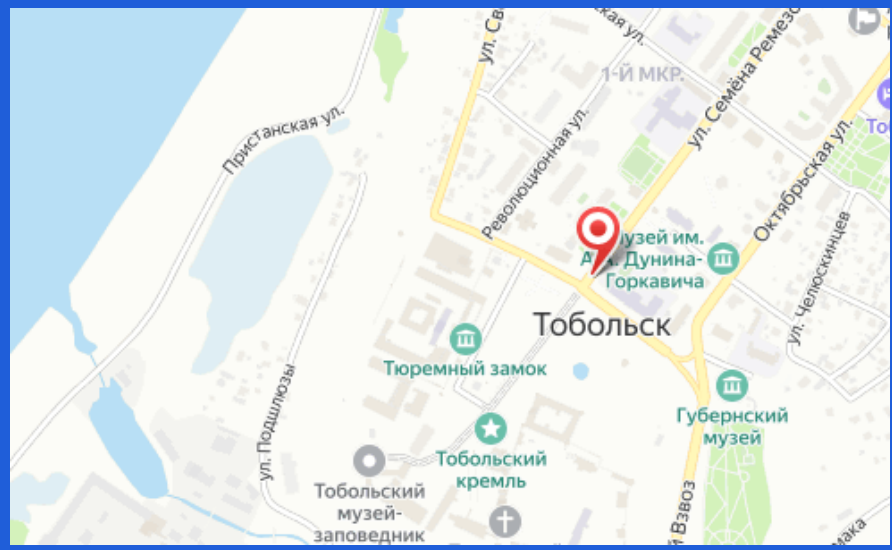

Площадь участка: **6.73 соток**

Расстояние до города: **1 км**

Тип участка: **ЛПХ**