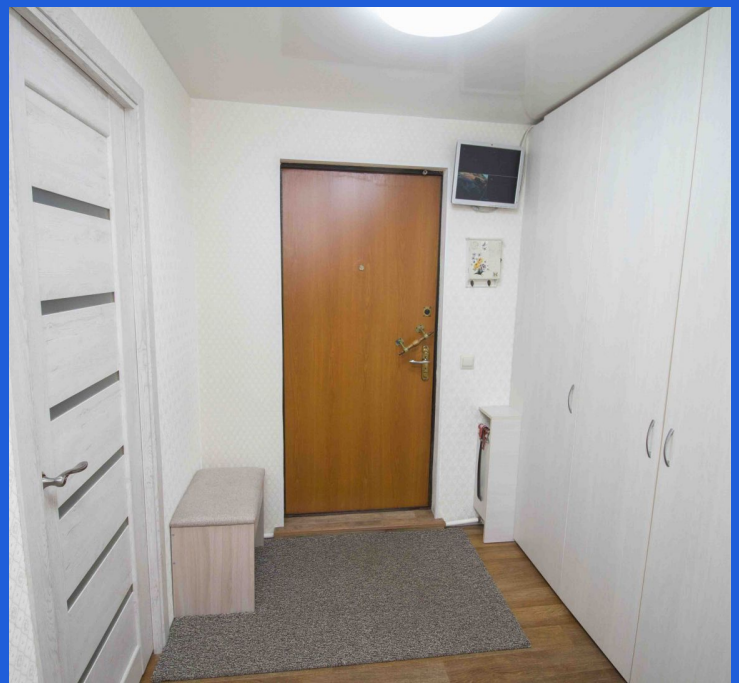

Продажа

Продажа дом 80 м на участке 9 сот

Тобольск, Подгорная часть

Тюменская обл, г Тобольск, ул Басова

₽ 9 000 000

Предлагаю к Вашему вниманию дом с большим отапливаемым гаражом на 2 машины!
В доме три спальни и большая кухня-гостиная.
В доме есть вода, газ сделан косметический ремонт, пластиковые окна, линолеум.
Совмещенный санузел с душевой кабиной.
На территории дома стоит уютная беседка, небольшой ухоженный огород.

Инфраструктура: непосредственной близости находится средняя школа, детский сад
Звоните, покажем в удобное для вас время!

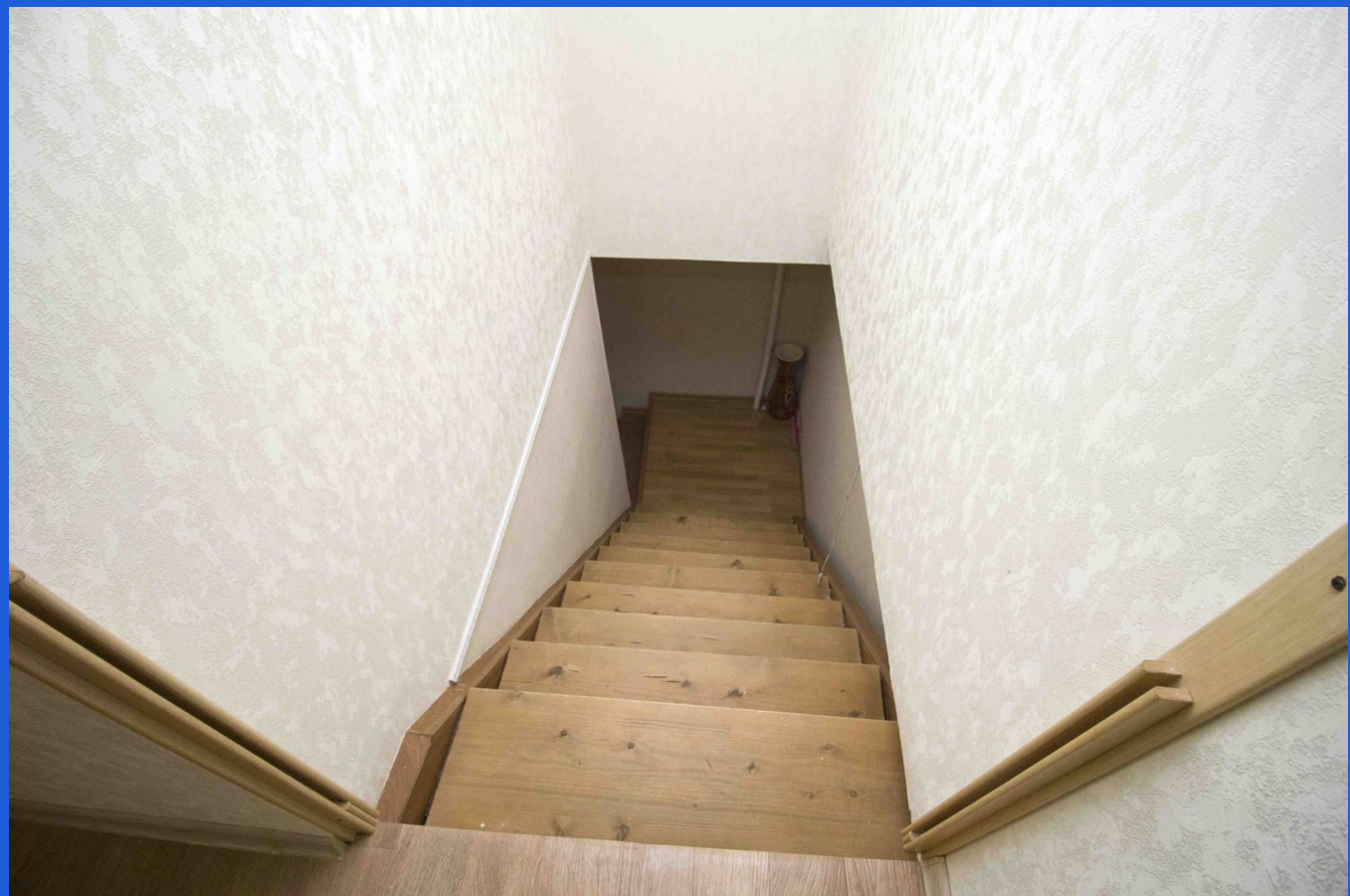

Тип объекта: **коттедж**
Общая площадь: **102 м²**
Количество этажей: **2**
Материал стен: **Бревно**
Санузел: **в доме**
Удобства: **в доме**

Тип дома: **Коттедж**
Площадь участка: **9 сот.**
Год постройки: **2015**
Тип участка: **ИЖС**
Душ: **В доме**
Количество комнат: **3**

ПОЛИЦИЯ

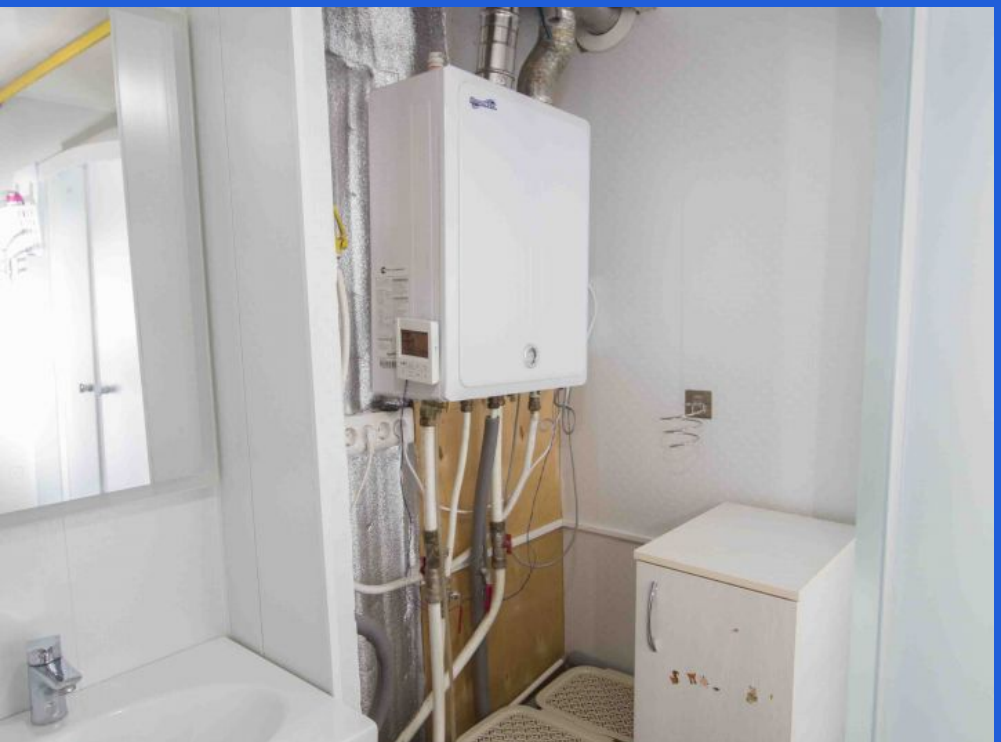

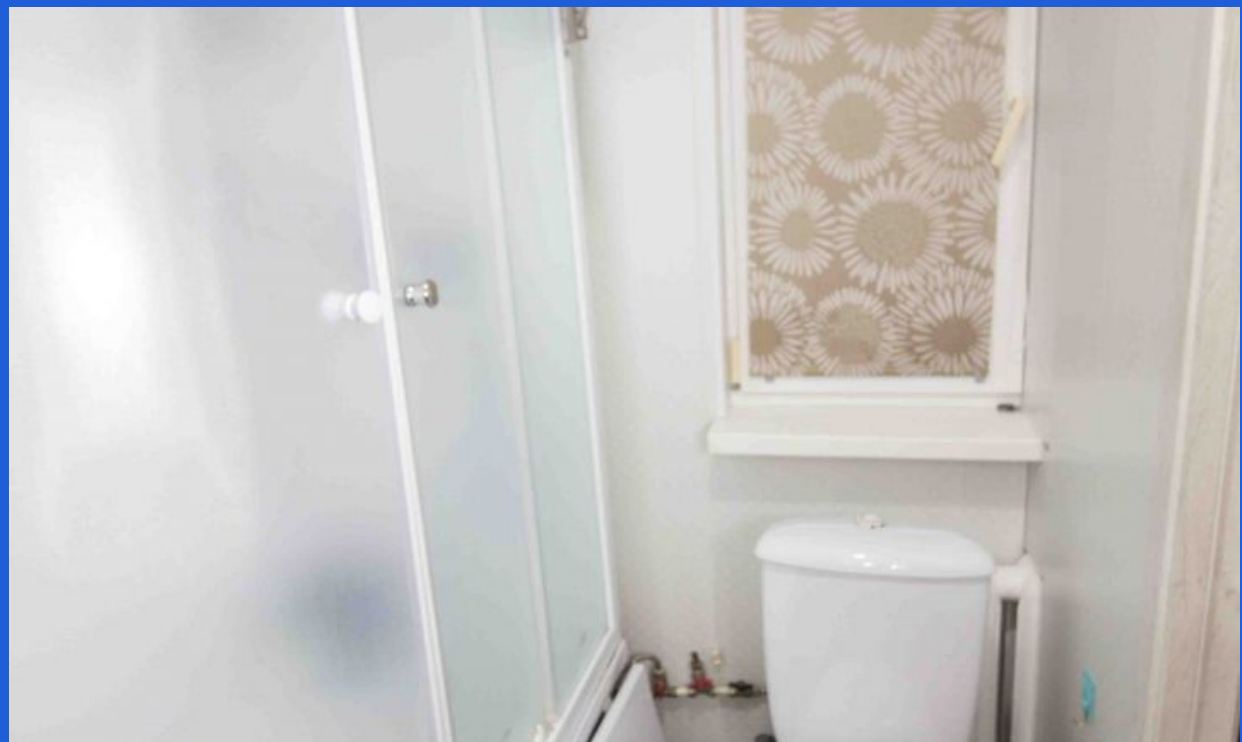

Такси
333 333

4-й Безымянный
ежная Карла Маркса
ул. Пушкина
ул. Карла Маркса
р. Пиляцкая
Заабрамовский луг
ул. Набережна