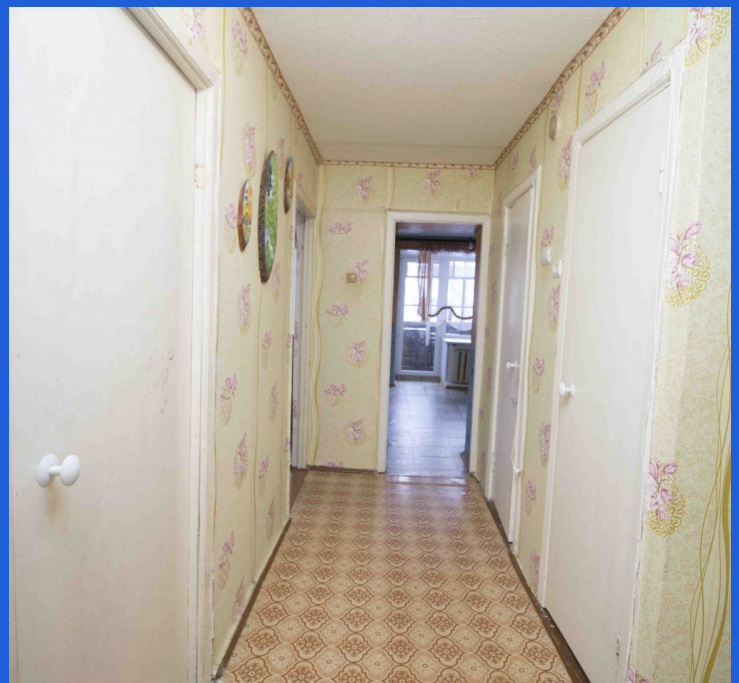

Продажа

2-к.квартира, 43.5 м², 2/3 эт.

Тобольск, Подгорная часть

Тюменская обл, г Тобольск, ул Дзержинского, д 48

₽ 2 750 000

Продается двухкомнатная квартира в подгорном районе Тобольска.
Состояние: В квартире косметический ремонт, установлены пластиковые окна. Удобная планировка - с просторной кухней! Средний этаж. Кирпичный дом. Квартира очень теплая, а платежи за коммунальные услуги - низкие. Хорошие соседи.
Инфраструктура: В шаговой доступности - Садик, Школа, Библиотека. Остановка возле дома, магазины и пункты выдачи заказов - все рядом.

Количество комнат: **2**
Площадь кухни: **14 м²**
Этажей в доме: **3**
Тип балкона: **лоджия**
Состояние объекта: **хорошее**
Вид из окон: **на улицу**
Тип комнат: **Изолированная**

Общая площадь: **43.5 м²**
Этаж: **2**
Тип санузла: **Раздельный**
Ремонт: **косметический**
Мусоропровод: **нет**
Тип дома: **кирпичный**

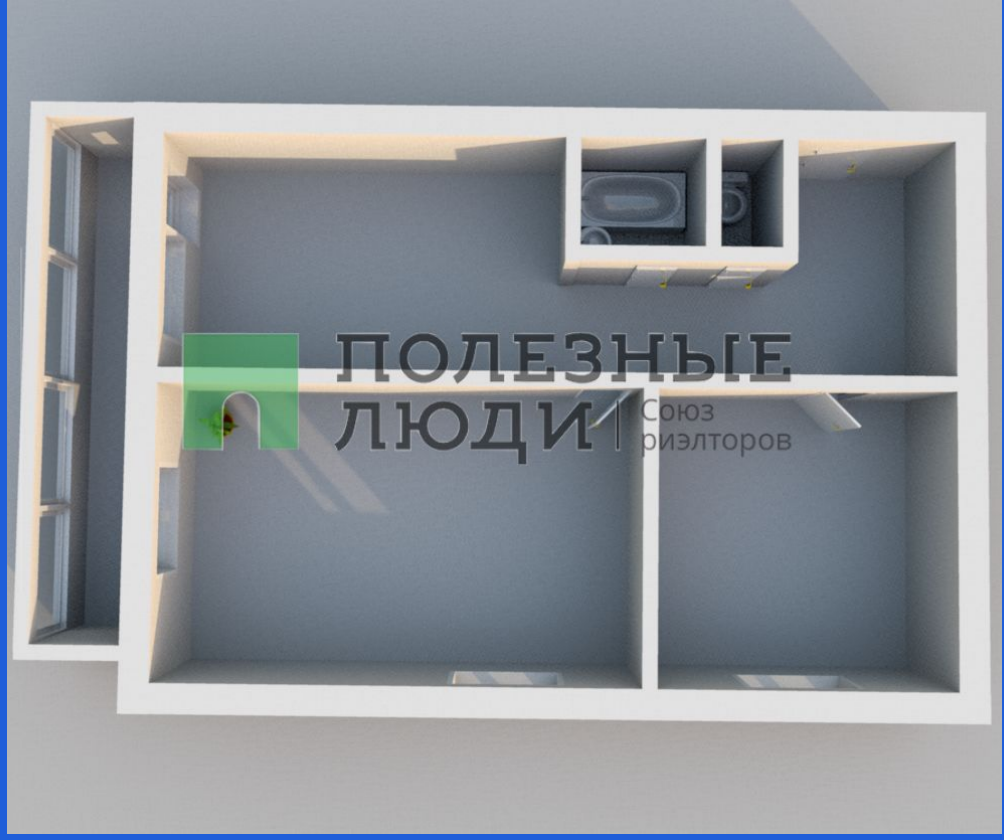
ПОЛЕЗНЫЕ
ЛЮДИ
Союз
риэлторов

БИБЛИОТЕКА-ФИЛИАЛ №6
ИМ. А.П. ЕРОФЕЕВСКОГО

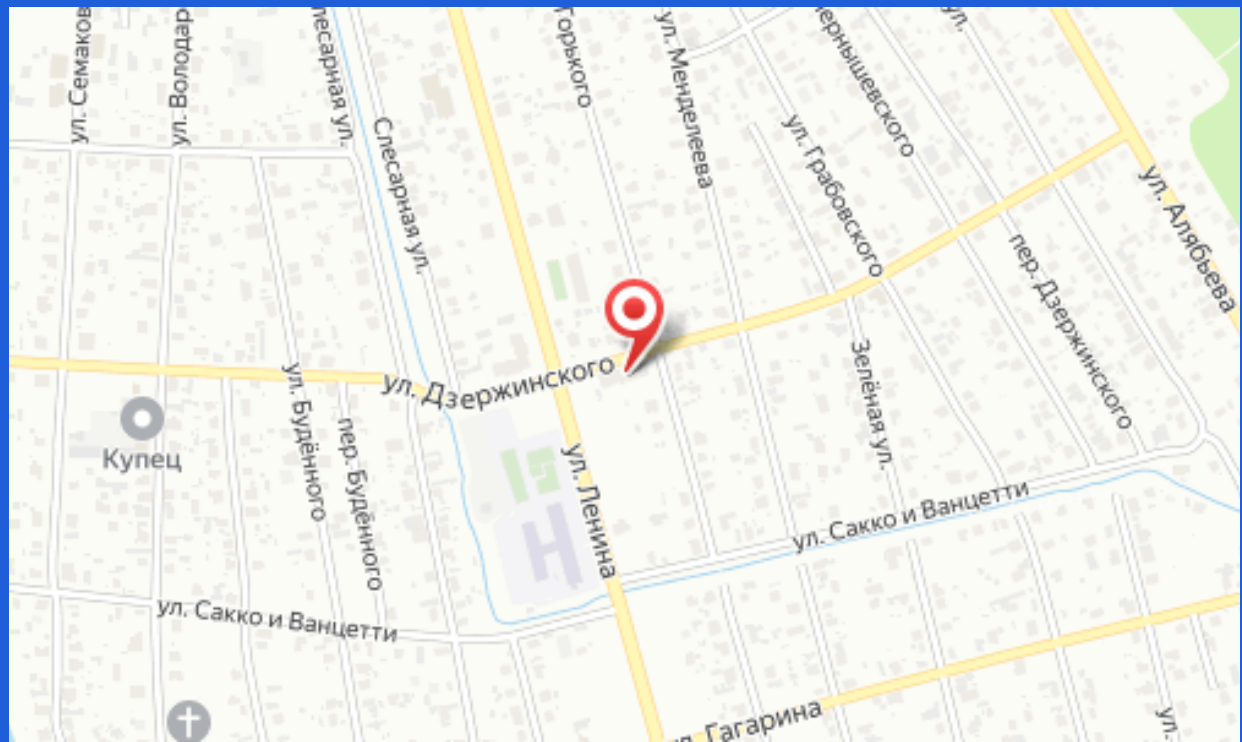
ул. Семаков
ул. Володар
Слесарная ул.
Горького
ул. Менделеева
ул. Грабовского
Чернышевского
ул. Алябьева
пер. Дзержинского
ул. Дзержинского
Зелёная ул.
Купец
ул. Будённого
пер. Будённого
ул. Ленина
ул. Сакко и Ванцетти
ул. Сакко и Ванцетти
ул. Гагарина