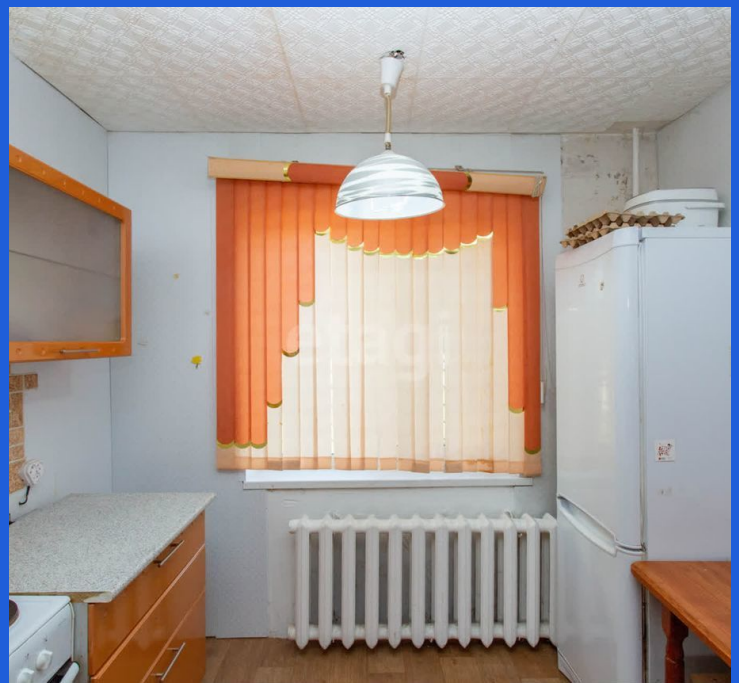

Продажа

2-к.квартира, 52.7 м², 1/9 эт.

Тобольск, 7 микрорайон

Тюменская обл, г Тобольск, мкр 7, д 16

₽ 3 650 000

Предлагаю вашему вниманию теплую, уютную, просторную 2-х комнатную квартиру в центральном микрорайоне города.
Параметры: квартира Тобольской серии, 1 этаж, общая площадь 52,7 кв.м., кухня - 9 кв.м., раздельный сан. узел.
Состояние: в квартире выровнен пол, утеплены стены, установлены пластиковые окна, сделан косметический ремонт.
Инфраструктура: в шаговой доступности школа №7, №17, гимназия им. Лицмана, детский сад, ТЦ "Жемчужина Сибири", СК "Молодость", продуктовые магазины и остановки общественного транспорта, окна выходят во двор и на будущий сквер Выпускников.
Приятным бонусом является наличие теплой кладовой.
Более подробную информацию об ипотечной программе вы можете узнать по телефону.
Звоните!

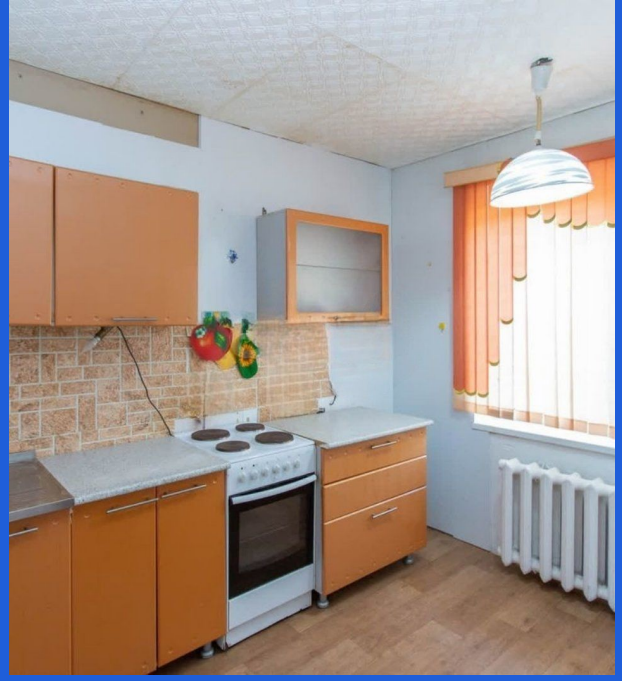

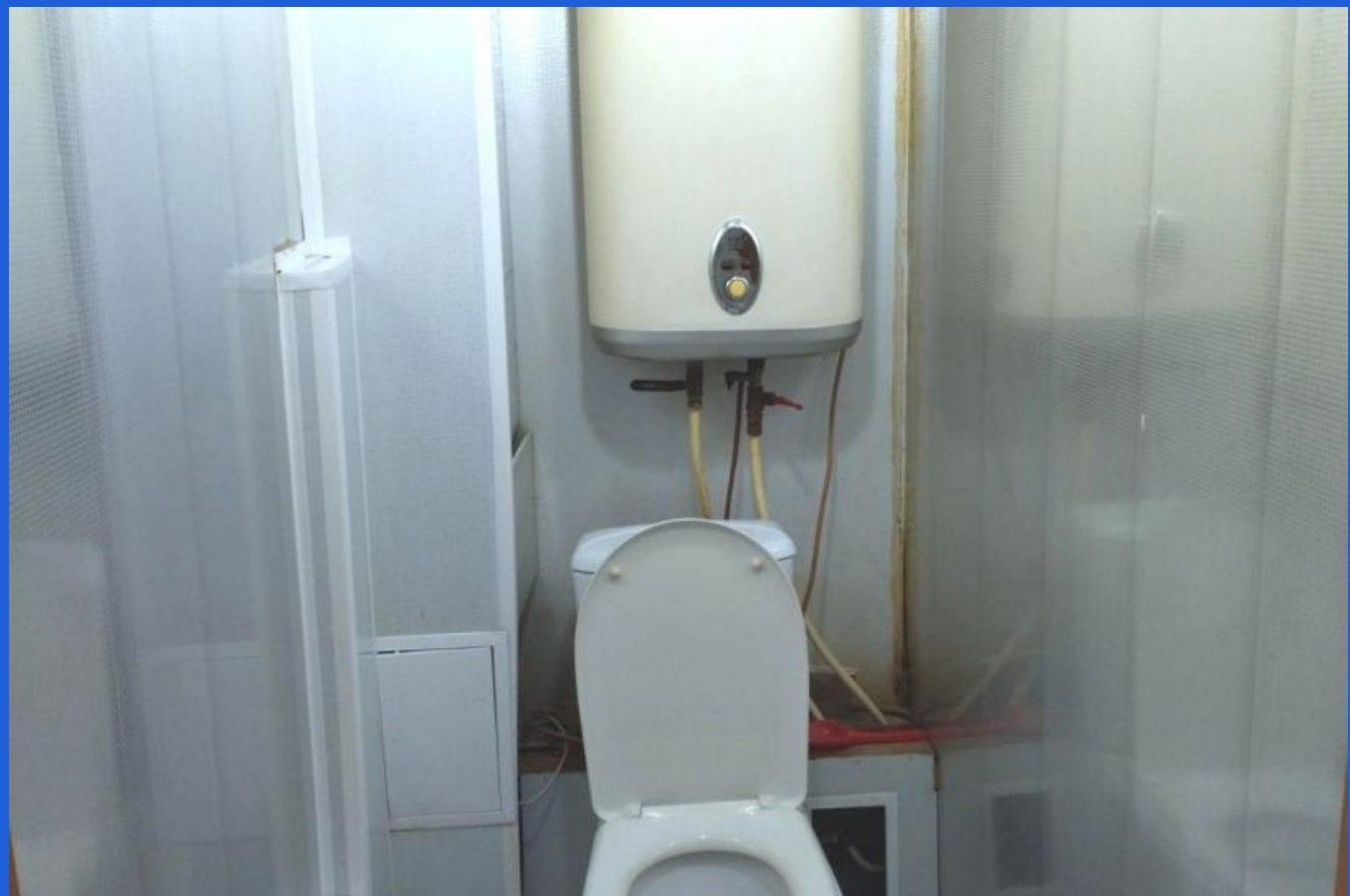

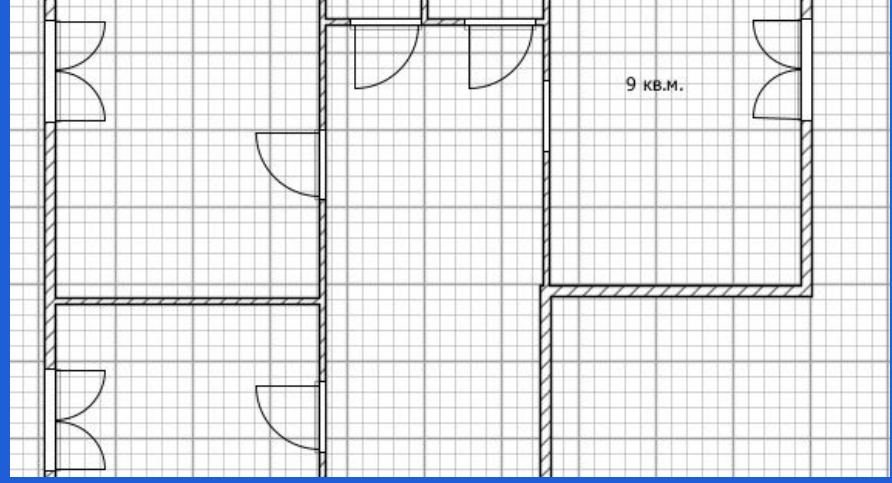

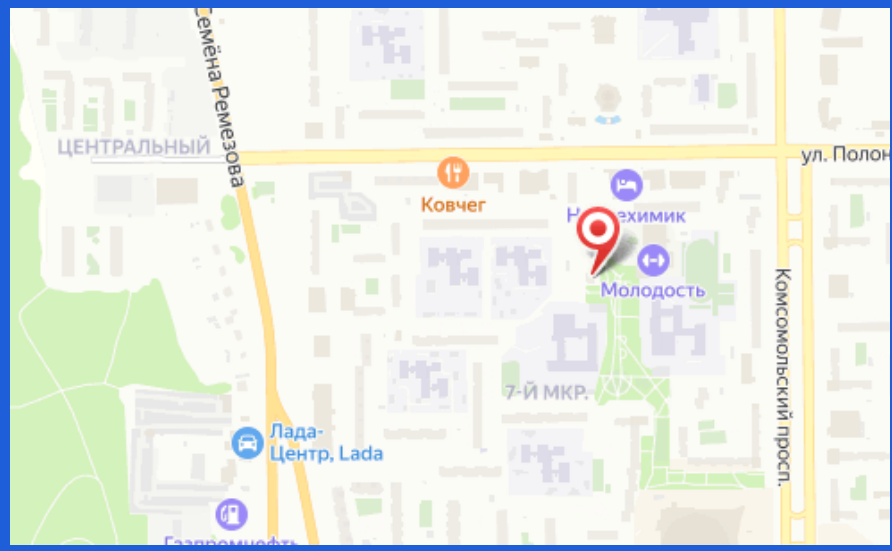

Количество комнат: **2**
Жилая площадь: **37 м²**
Этаж: **1**
Тип санузла: **Раздельный**
Ремонт: **косметический**
Вид из окон: **во двор**
Лифт грузовой: **1**

Общая площадь: **52.7 м²**
Площадь кухни: **9 м²**
Этажей в доме: **9**
Тип балкона: **нет**
Состояние объекта: **хорошее**
Тип дома: **панельный**
Тип комнат: **Изолированная**