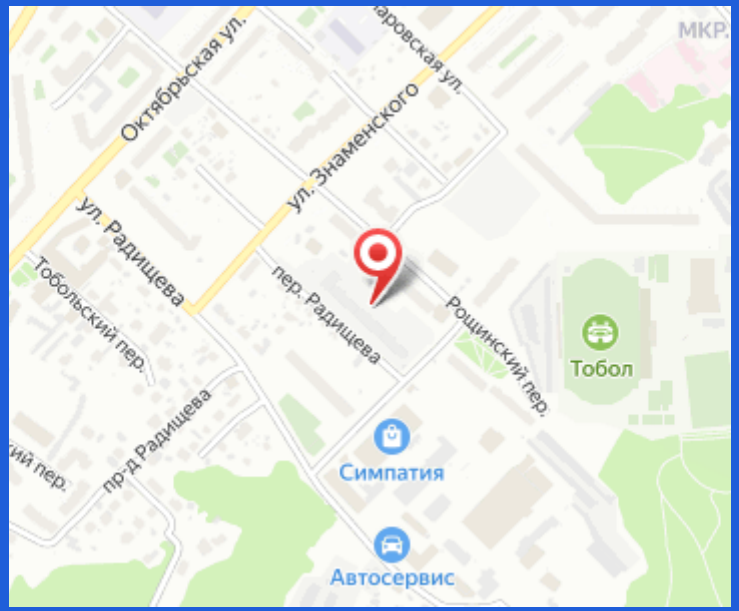

Продажа

ЖК Пятнашка ЖК Пятнашка

Тобольск, 3 А Микрорайон

Тюменская обл, г Тобольск, пер Радищева, д 17

₽ 2 780 000

Жилой комплекс "Пятнашка".
Ваша история, ваш дом, ваше будущее!
"Пятнашка" – жилой комплекс, полное обаяние которого раскрывается при ближайшем рассмотрении и проникновении в историю.
Это название несет в себе не только смысловую глубину, но и является яркой отсылкой к советскому времени и популярной настольной игре "15".
Название "Пятнашка" как своеобразный символ времени, в котором были заложены основы и устоялись добрые традиции из детства.
Будущие жители жилого комплекса отправятся в путешествие через исторический ландшафт, создавая атмосферу теплоты и ностальгии.
Кроме того, "Пятнашка" - игра, где требуется логика, внимание и стратегия, что также заложено и в планировании жилого комплекса и разработке планировочных решений.
ЖК "Пятнашка" - это место, где каждый житель - отдельная, важная и неотъемлемая часть общего порядка и комфорта.
И последнее, это число максимального количества этажей в одной из секций дома.
"Пятнашка" - жилой комплекс с советской атмосферой, которая напоминает нам о взаимосвязи с прошлым и значимости каждого жителя в создании сбалансированного и гармоничного общества, а также о чувстве тепла, света и уюта.

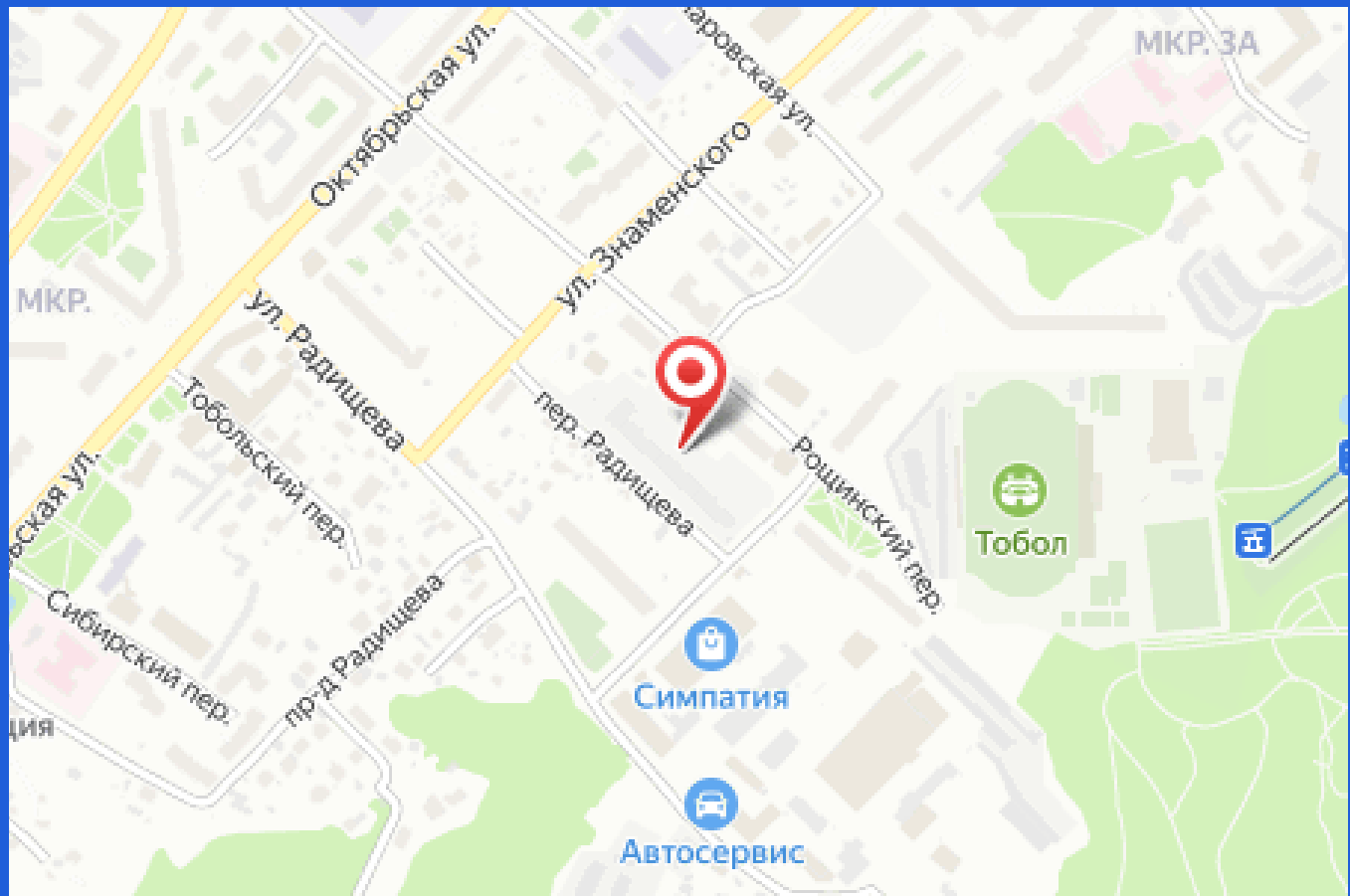

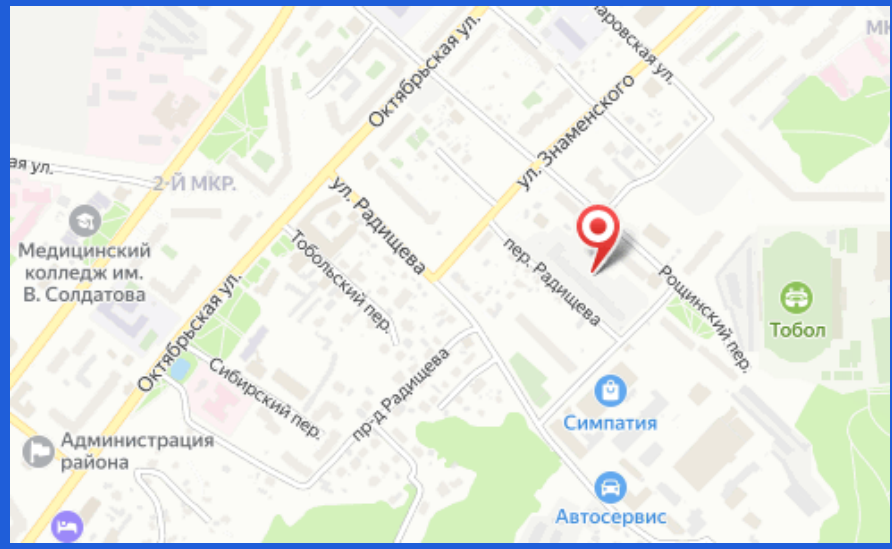

Название ЖК: **ЖК Пятнашка**
Срок сдачи год: **2027 г.**
Тип дома: **Монолитный**
Стадия строительства: **строится**

Идентификатор корпуса ЖК: **ЖК Пятнашка**
Класс жилья: **Комфорт**
Тип сделки: **ДДУ**
Срок сдачи квартал: **2**

Планировки

Студия

от ₽ 2 780 000

Количество комнат	Студия
Общая площадь	25.64 м²
Стоимость за м²	₽ 108 424
Жилая площадь	12.54 м²
Площадь кухни	3.23 м²
Этаж	1
Этажей в доме	15
Тип санузла	Совмещенный
Наличие балкона/лоджии	лоджия
Ипотека возможна	да
Пассажирский лифт	1
Грузовой лифт	1

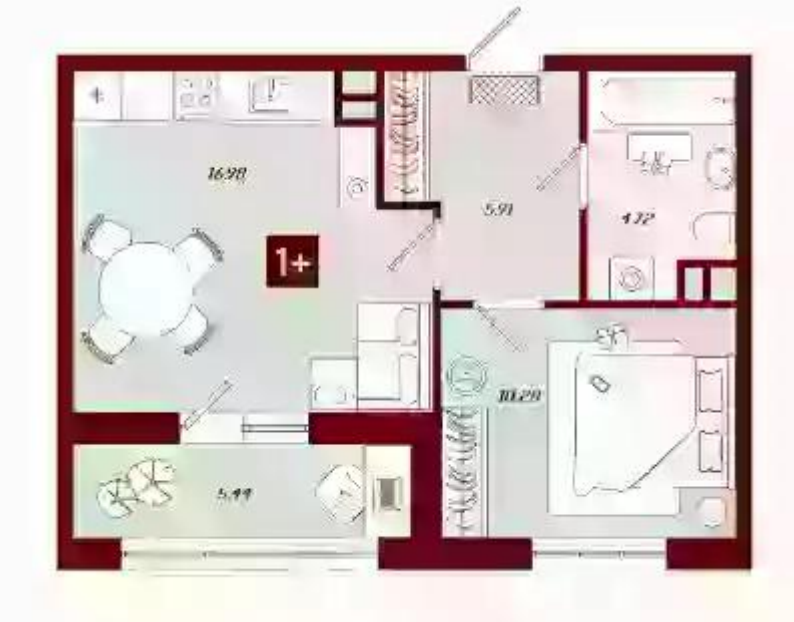

1-к.квартира

от ₽ 3 020 000

Количество комнат	1
Общая площадь	32.66 м²
Стоимость за м²	₽ 92 468
Жилая площадь	14.08 м²
Площадь кухни	9.35 м²
Этаж	8
Этажей в доме	15
Тип санузла	Совмещенный
Наличие балкона/лоджии	лоджия
Ипотека возможна	да
Пассажирский лифт	1
Грузовой лифт	1

Планировки

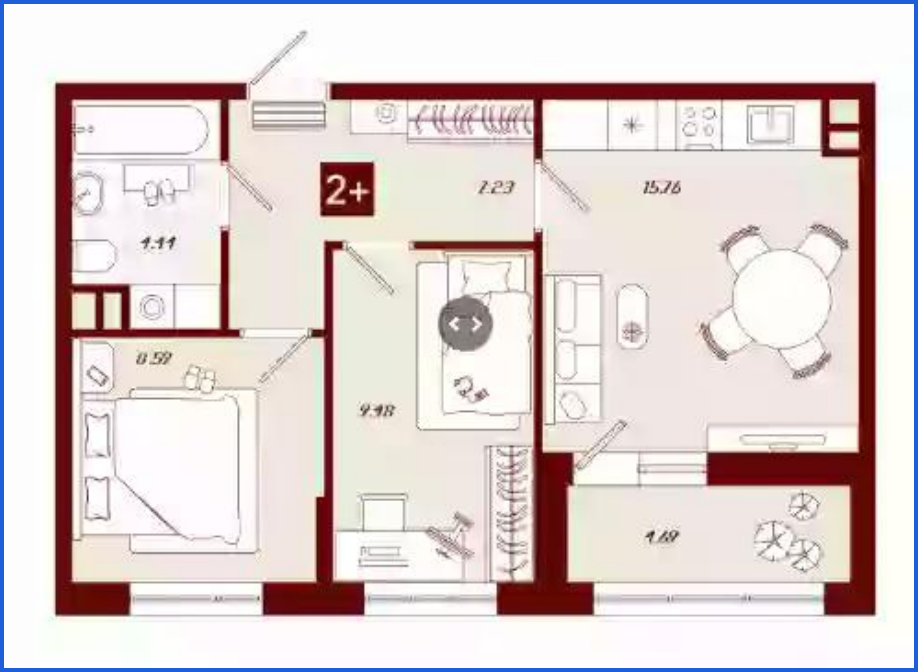

2+-к.квартира

от ₽ 3 850 000

Количество комнат	2+
Общая площадь	45.5 м²
Стоимость за м²	₽ 84 615
Жилая площадь	18.07 м²
Площадь кухни	15.76 м²
Этаж	1
Этажей в доме	15
Тип санузла	Раздельный
Наличие балкона/лоджии	лоджия
Ипотека возможна	да
Пассажирский лифт	1
Грузовой лифт	1

2-к.квартира

от ₽ 4 570 000

Количество комнат	2
Общая площадь	53.56 м²
Стоимость за м²	₽ 85 325
Жилая площадь	29.94 м²
Площадь кухни	11.38 м²
Этаж	1
Этажей в доме	15
Тип санузла	Совмещенный
Наличие балкона/лоджии	лоджия
Ипотека возможна	да
Пассажирский лифт	1
Грузовой лифт	1

Планировки

3+-к.квартира

от ₽ 6 950 000

Количество комнат	3+
Общая площадь	80.85 м²
Стоимость за м²	₽ 85 962
Жилая площадь	39.67 м²
Площадь кухни	16.06 м²
Этаж	9
Этажей в доме	15
Тип санузла	Совмещенный
Наличие балкона/лоджии	лоджия
Ипотека возможна	да
Пассажирский лифт	1
Грузовой лифт	1