Продажа

дом 150 м² на участке 14 сот.

Тобольск, Менделеево

Тюменская обл, г Тобольск, мкр Менделеево, ул Любимая

₽ 4 999 999

Предлагаем вашему вниманию дом в 30 км. от города.
Прекрасное место уединиться ,проводить время в гармонии с природой. Скважина в дом заведена. Отопление работает на электрокотле протерм, два бойлера электролюкс, большая душевая кабина, инсталляция, септик из трех переливных колодцев, первый этаж ламинат, второй черновой фанера, теплый тамбур с алюминиевой дверью, котельная с отдельным входом, энергосберегающие окна с двухсторонней ламинацией. Ретропроводка по всему дому. Участкок 14 соток. Требуется доделать чистовые работы на втором этаже, откосы на окнах, подшивку крыши.
Возможен обмен на квартиру с вашей доплатой в 7-7а микрорайонах города.
Заинтересовало предложение звоните и пишите всегда рады помочь вам!

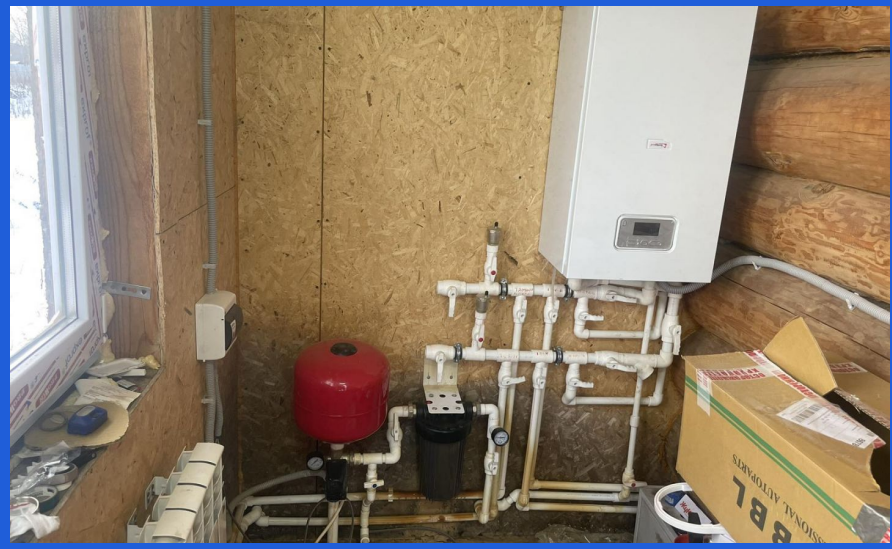

Тип объекта: **дом**
Общая площадь: **150 м²**
Количество этажей: **2**
Год постройки: **2020**
Тип участка: **ИЖС**
Душ: **В доме**
Количество комнат: **2**

Тип дома: **Дом**
Площадь участка: **14 сот.**
Подвальное помещение: **нет**
Материал стен: **Бревно**
Санузел: **в доме**
Удобства: **в доме**

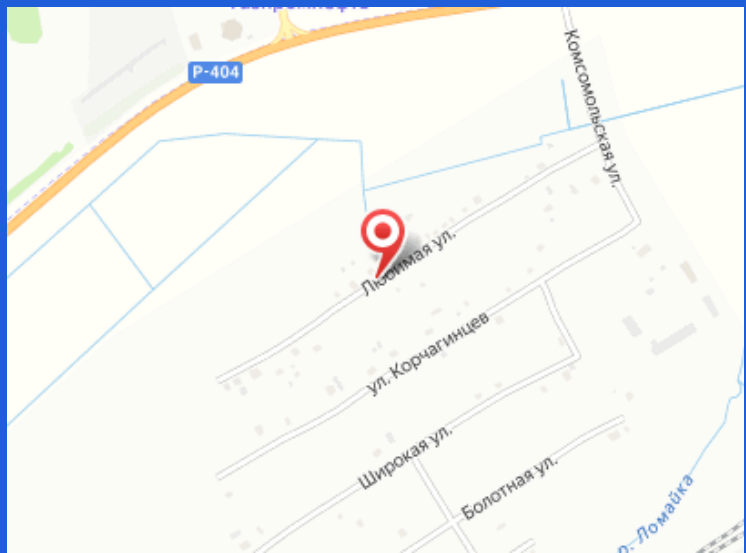
Р-404
Комсомольская ул.
Лесная ул.
ул. Корчагинцев
Широкая ул.
Болотная ул.