Продажа

2-к.квартира, 65.1 м², 6/10 эт.

Тобольск, 4 Микрорайон

Тюменская обл, г Тобольск, мкр 4, д 36

₽ 6 000 000

Замечательная, просторная двухкомнатная квартира
Параметры: общая площадь 65,1 кв м, кухня 17,1 кв м, грузовой лифт, парковка.
Состояние: сделан хороший качественный ремонт. Пластиковые окна, двухуровневые потолки. Окна пластиковые. Санузел раздельный - выложен плиткой. Новые межкомнатные двери. Стены обклеены современными обоями. При продаже остается мебель. Дом очень теплый, окна выходят на обе стороны.
Инфраструктура: рядом расположена общеобразовательная школа №9 и детские сады, магазины, аптеки. Во дворе хорошая детская площадка, на которой проходят детские праздники. Зимой строят ледовый городок. Возле дома всегда есть свободные парковочные места, вы можете смело приглашать гостей.

Количество комнат: **2**
Жилая площадь: **45 м²**
Этаж: **6**
Тип санузла: **Раздельный**
Ремонт: **хороший**
Вид из окон: **во двор и на улицу**
Пассажирский лифт: **1**

Общая площадь: **65.1 м²**
Площадь кухни: **9 м²**
Этажей в доме: **10**
Тип балкона: **лоджия**
Состояние объекта: **хорошее**
Тип дома: **панельный**
Тип комнат: **Изолированная**

LG

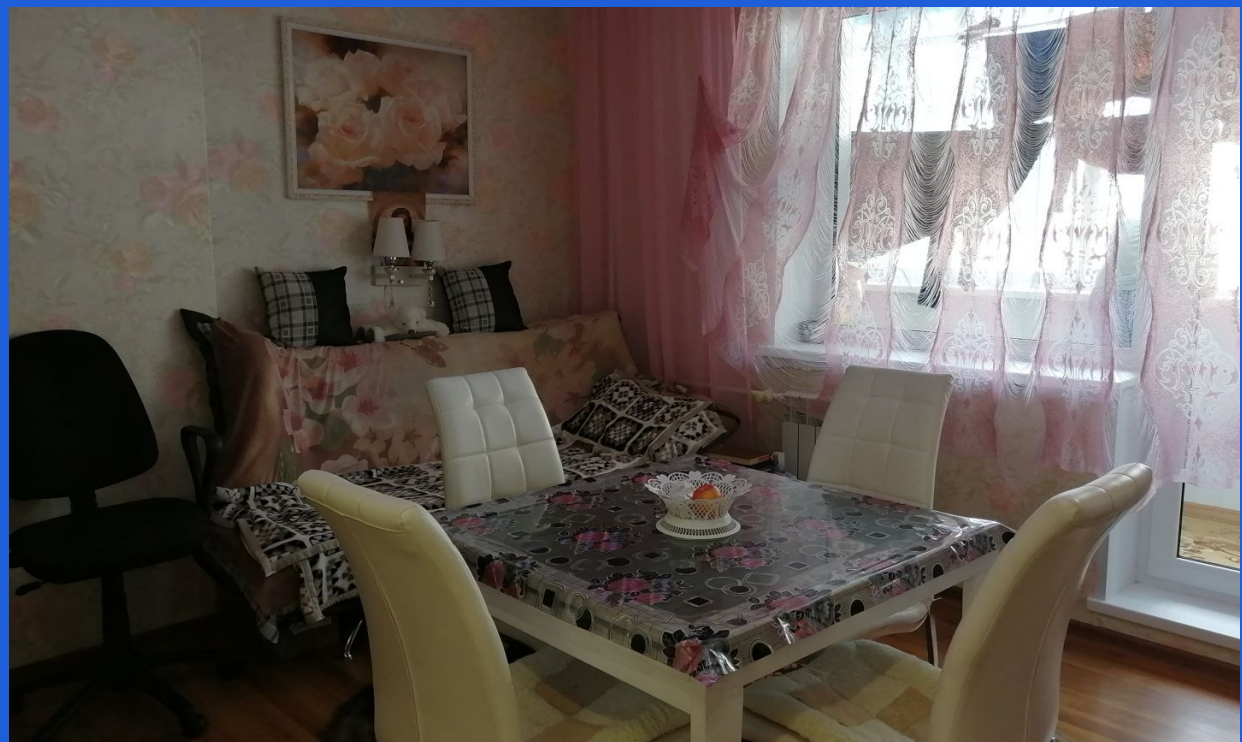

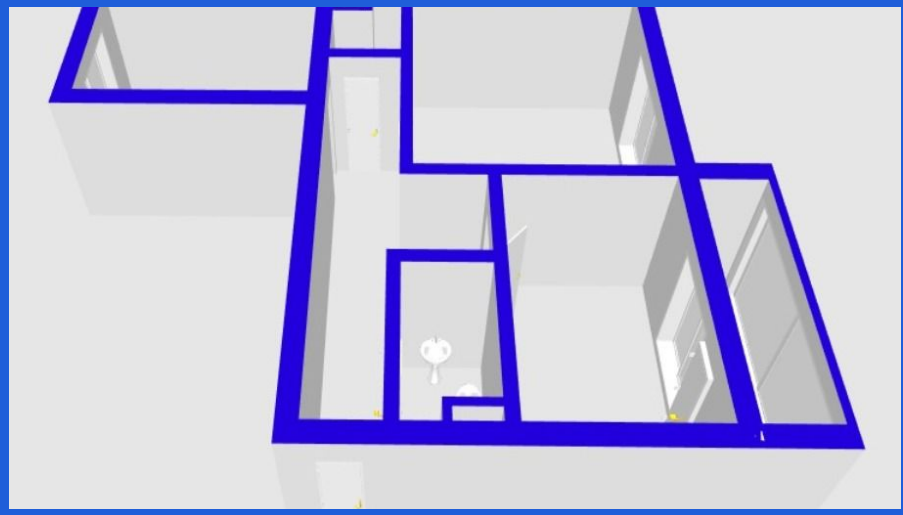

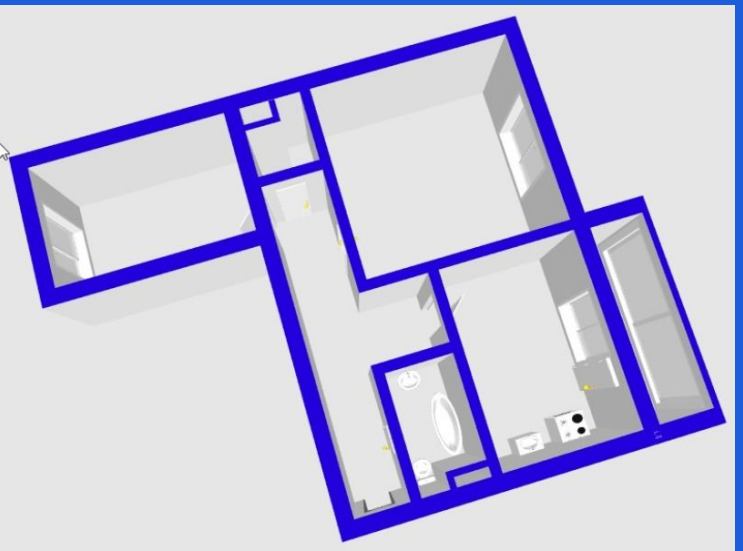

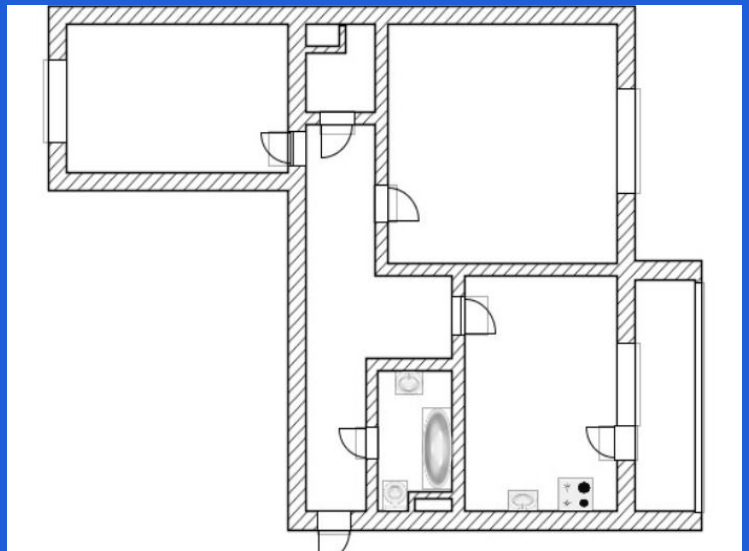

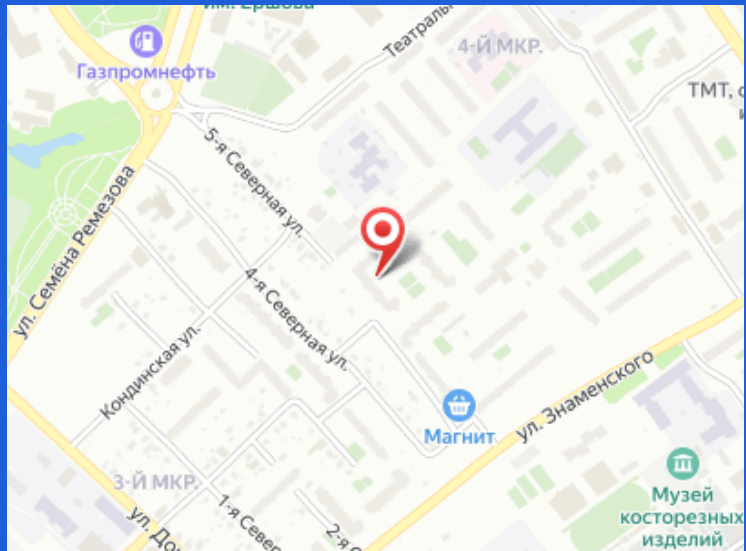
Газпромнефть
4-Й МКР.
5-я Северная ул.
ул. Семёна Ремезова
4-я Северная ул.
Кондинская ул.
Магнит
ул. Знаменского
3-Й МКР.
Музей косторезных изделий