Продажа

коттедж 259.7 м² на участке 15 сот.

Башкова, Башкова

Тюменская обл, Тобольский р-н, деревня Башкова

₽ 14 500 000

Продаётся уютный дом для большой дружной семьи! Дом находится в тихом живописном месте, окружённый хвойным лесом. До города можно доехать на рейсовом автобусе или 13 мин на авто.На территории расположено 2 дома: один из них 2 этажа+цоколь, другой-гостевой 2х этажный. Имеется 2 гаража и баня.В доме расположены: кухня-столовая с выходом на закрытую веранду, 5 комнат и 2 санузла. На цоколе стоит инфракрасная сауна. Остальное пространство на ваше усмотрение. Это может быть тренажёрный зал, кинозал, детская игровая комната. При продаже остаётся большинство мебели. Заезжай и живи!Внутренняя отделка гостевого дома обшита деревом и выполнена в деревенской стиле с резной мебелью и кружевами. Здесь же кухня, сауна, душевая, зона отдыха. На втором этаже 2 большие спальни.Территория вокруг дома ухоженная. Все деревья плодоносят. Большая теплица и красивая беседка.Дом построен из поривитоблока,газифицирован, биосептик, скважина. Заинтересовало предложение звоните и пишите, всегда рады помочь вам!

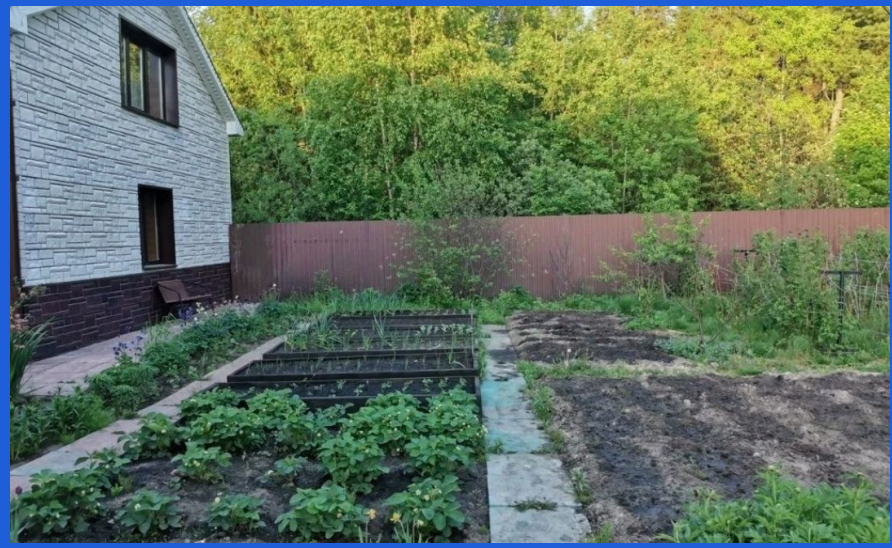

Тип объекта: **коттедж**
Общая площадь: **259.7 м²**
Количество этажей: **3**
Год постройки: **2012**
Тип участка: **ЛПХ**
Душ: **В доме**
Количество комнат: **6**

Тип дома: **Коттедж**
Площадь участка: **15 сот.**
Подвальное помещение: **Подвал**
Материал стен: **Пеноблоки**
Санузел: **в доме**
Удобства: **В доме**

FCB
1899

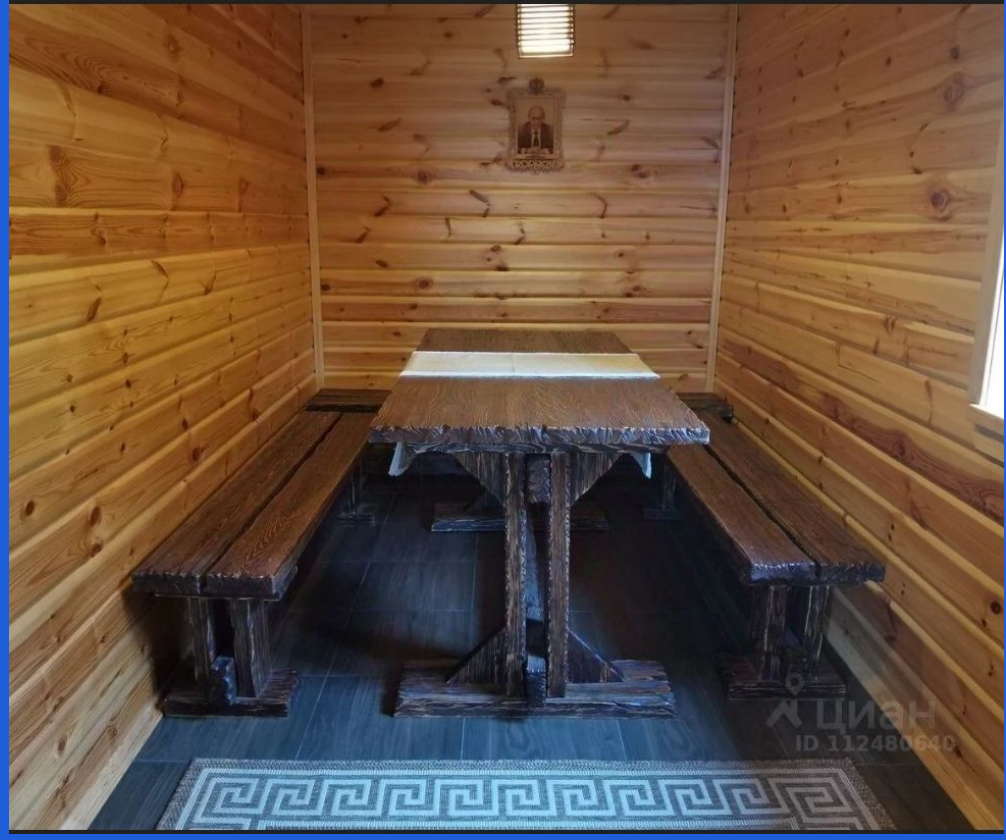
ЦИАН
ID 112480640

ЦИАН
ID 112480640

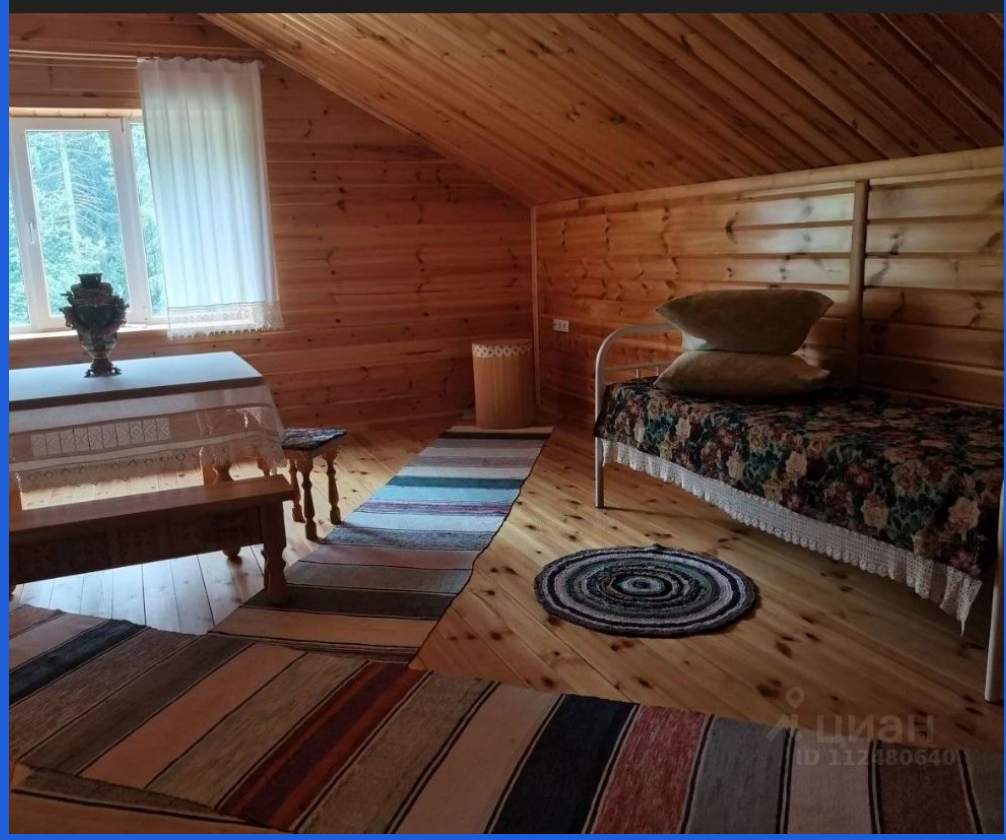

FCB
1899
THE BEST
TEAM
FCB
1899

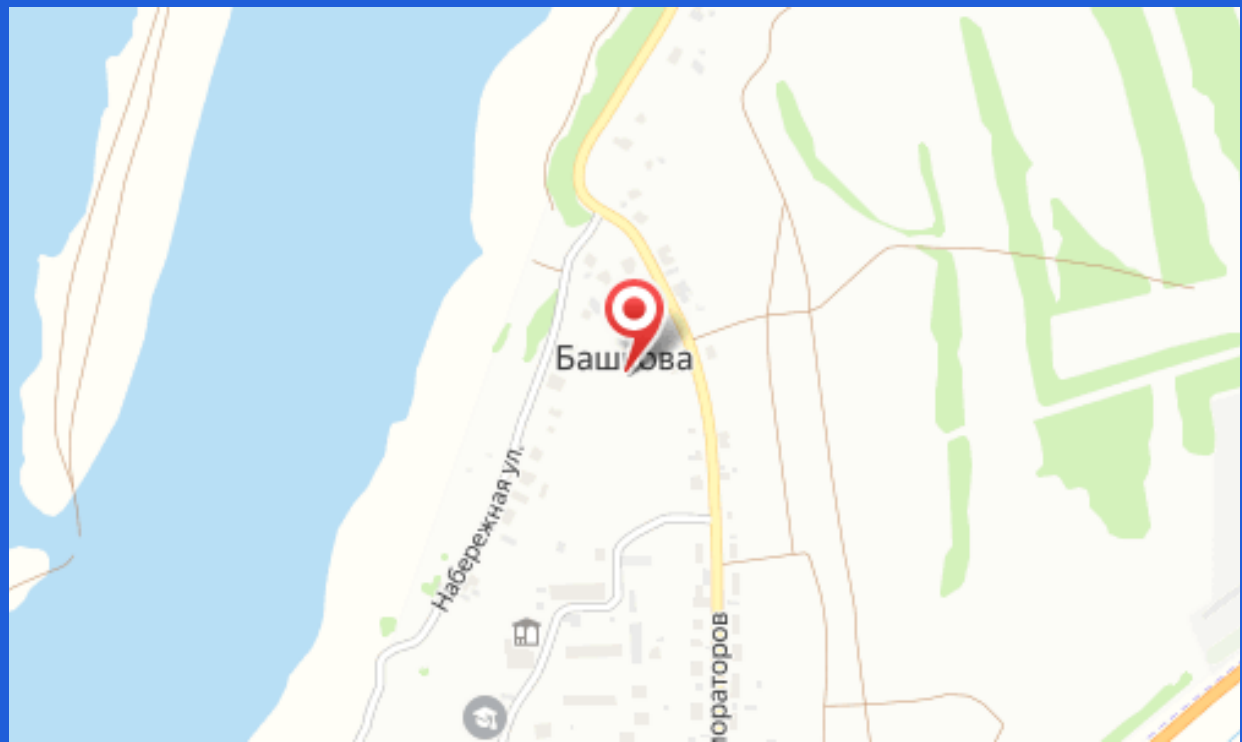
Набережная ул.