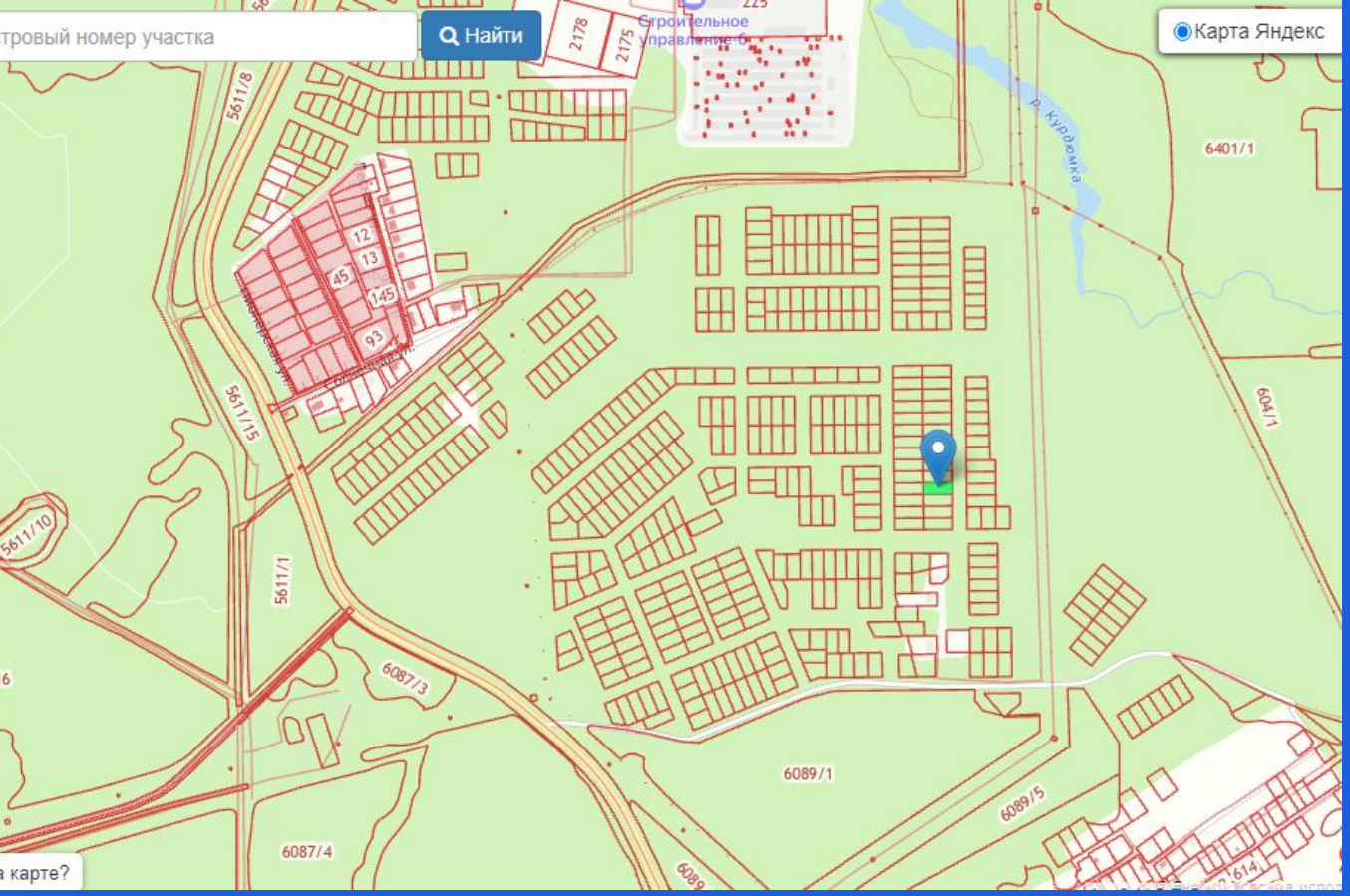

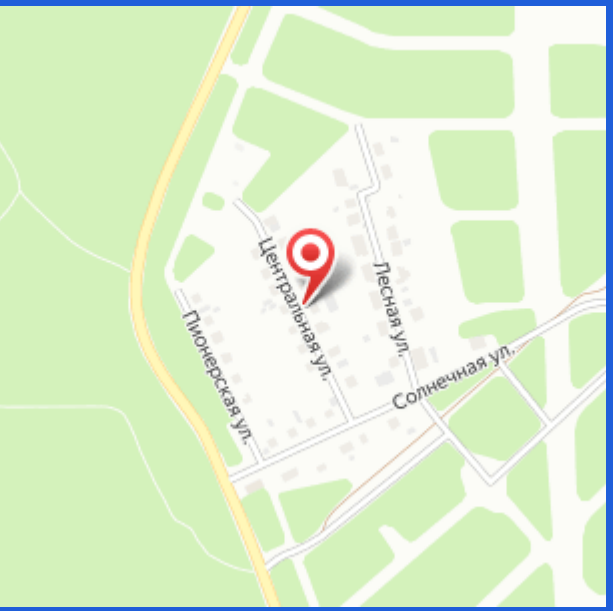

Продажа

Участок 10 соток ИЖС

Тобольск,

Тюменская обл, г Тобольск, мкр Усадьба

₽ 1 800 000

Предлагаем вашему вниманию земельный участок в новом микрорайоне,
Параметры: общая площадь 10 сот
Инфраструктура:Усадьба -новый развивающийся микрорайон.
Это новая территория , планируется масштабное развитие всех коммуникаций- дорога,газ,водопровод.
Хорошее вложение на будущее- ваша земля,дом,который вы построите для своей семьи и в этом может помочь наша компания.
Строим дома под ключ.

Поможем с оформлением ипотеки,полное юридическое сопровождение.

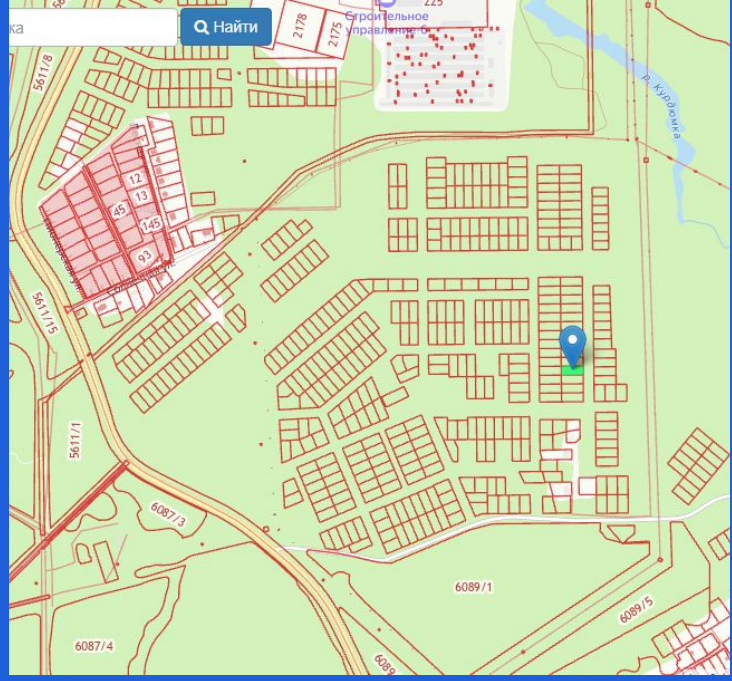

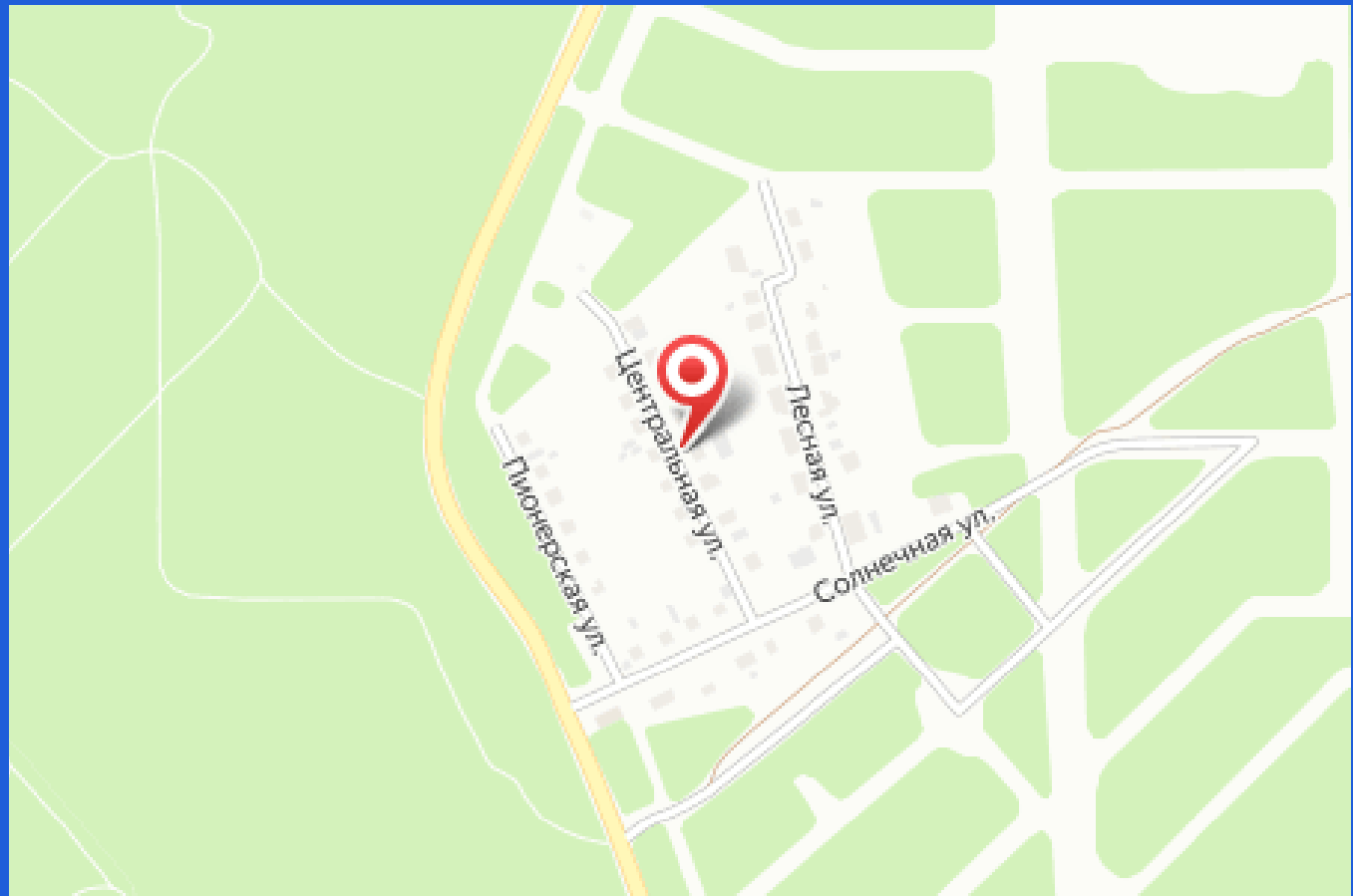

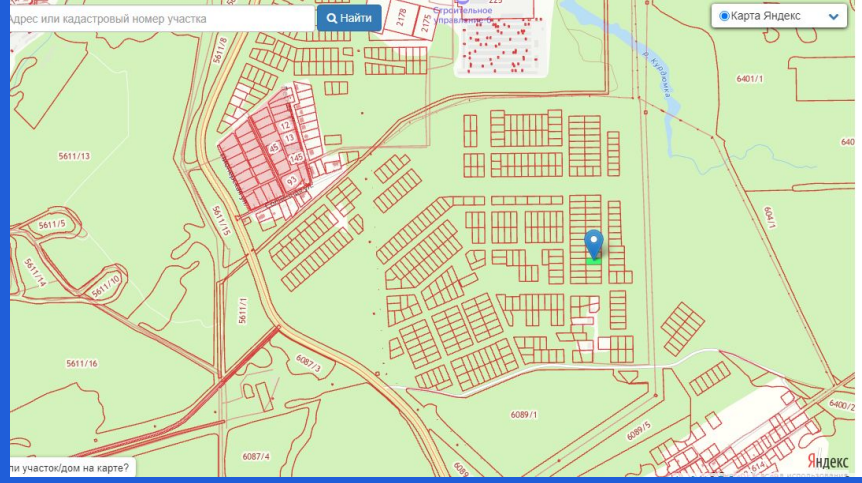

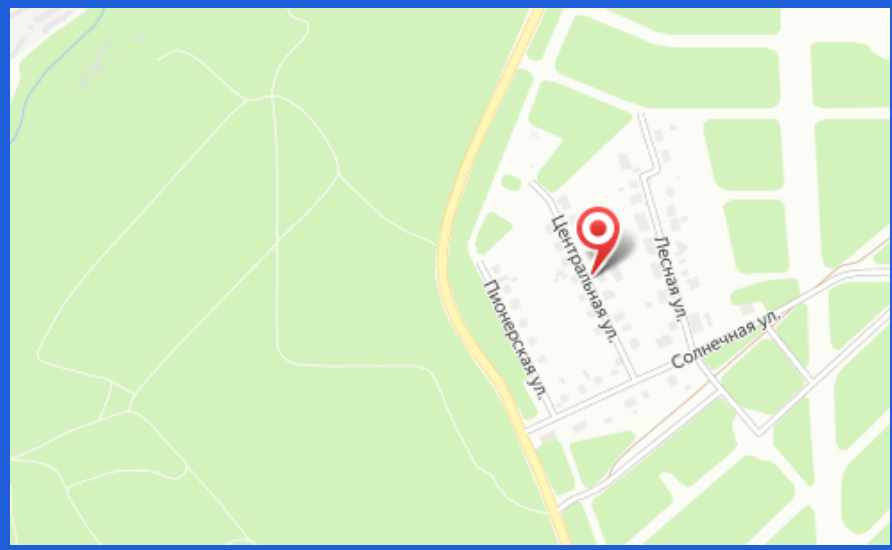

Площадь участка: **10 соток**

Расстояние до города: **1 км**

Тип участка: **ИЖС**