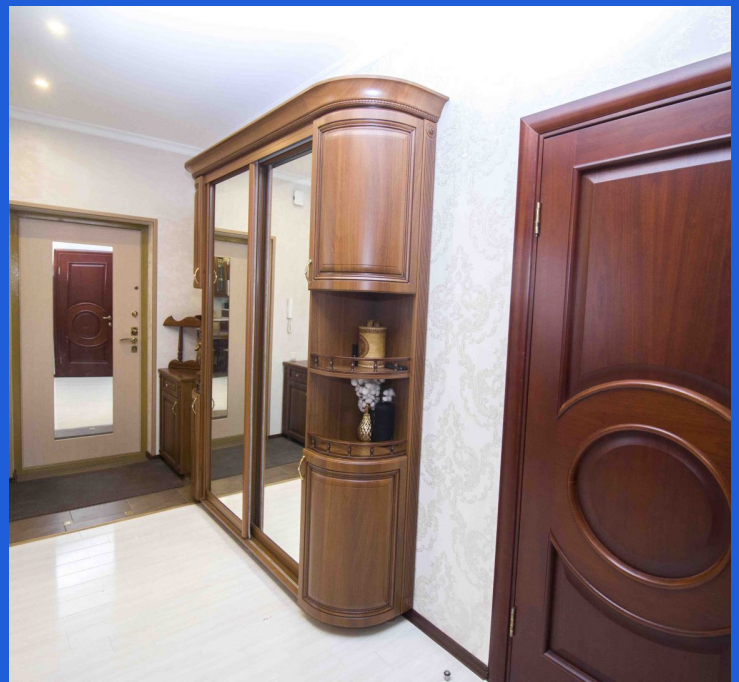

Продажа

Двухуровневая квартира - мечта!

Тобольск, 10 Микрорайон

Тюменская обл, г Тобольск, мкр 10, д 71а

₽ 9 500 000

Внимание! Квартира двухуровневая! Уважаемые покупатели! На сегодняшний день, у вас имеется уникальная возможность приобрести, в личную собственность, удивительно красивую, просторную, двухуровневую , очень солнечную и уютную , в настоящем кирпичном , новом доме . 10 микрорайон , один из любимейших районов города Тобольска. Микрорайон расположен в центральной части города, имеет отличную транспортную развязку и современную инфраструктуру.
Общая площадь квартиры 127,8 кв. На первом этаже расположилась кухня-гостиная с двумя окнами , лоджией и гостевым санузлом. На втором этажедве спальные комнаты и большой санузел. Ремонт в квартире выполнен из дорогих и современных материалов. При продаже готовы оставить кухонный гарнитур . Бытовая техника и мебель по согласованию. Безопасность дома обеспечена видеонаблюдением по всему периметру дома. Покупка, данной квартиры, возможна по любой ипотечной программе(вторичное жилье). ТОРГ реальному покупателю. Также рассматриваем ОБМЕН на коттедж.

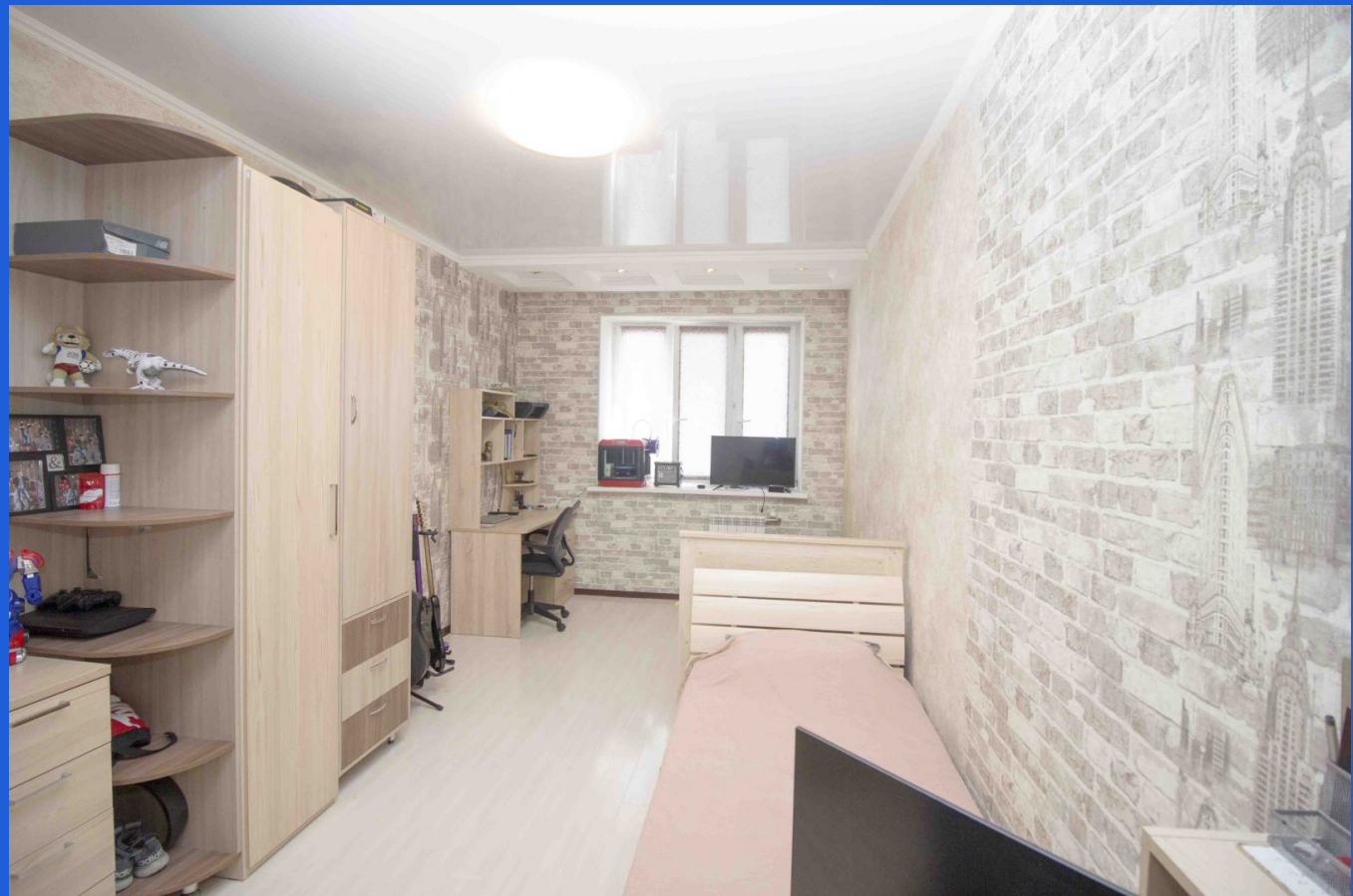

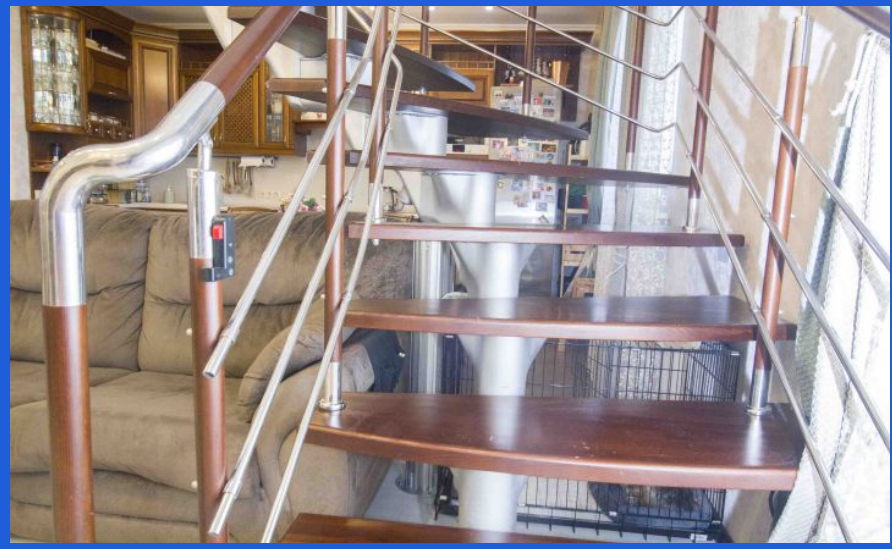

Количество комнат: **3**
Площадь кухни: **41 м²**
Этажей в доме: **6**
Тип балкона: **балкон**
Состояние объекта: **отличное**
Наличие интернета: **да**

Общая площадь: **127.8 м²**
Этаж: **5**
Тип санузла: **Раздельный**
Ремонт: **евроремонт**
Тип дома: **кирпичный**
Тип комнат: **Изолированная**

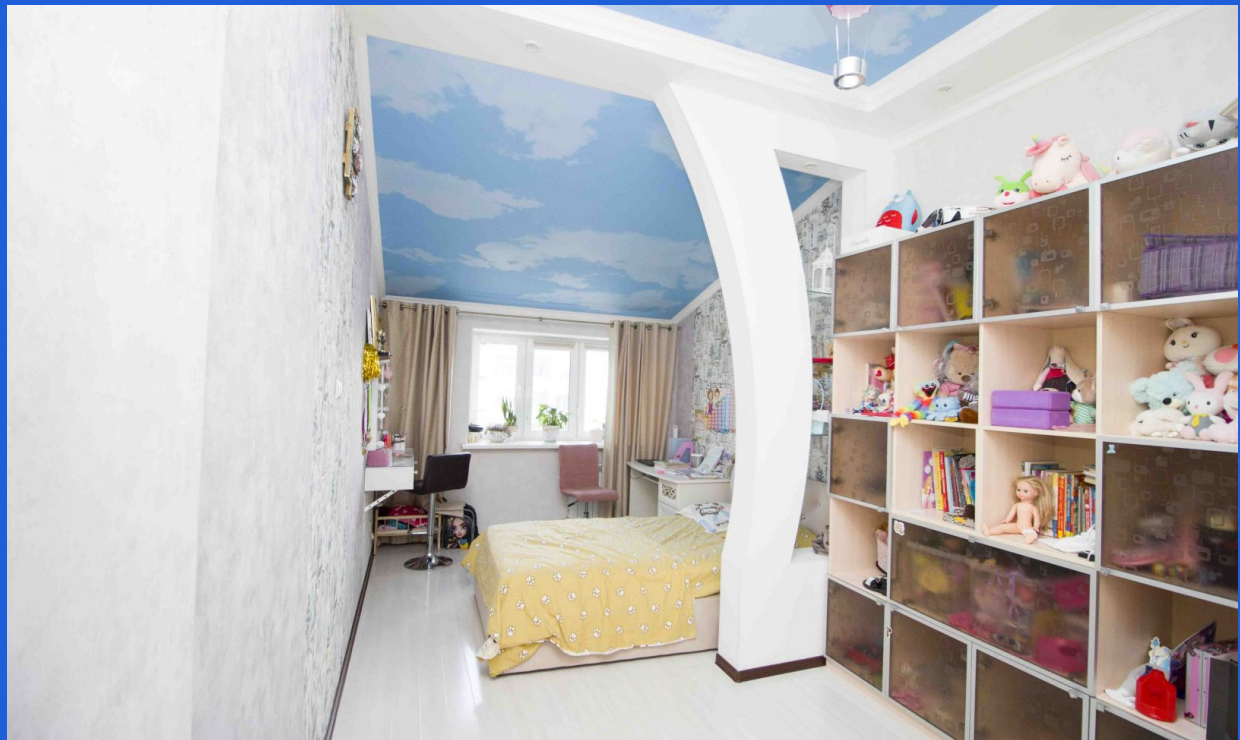

nice

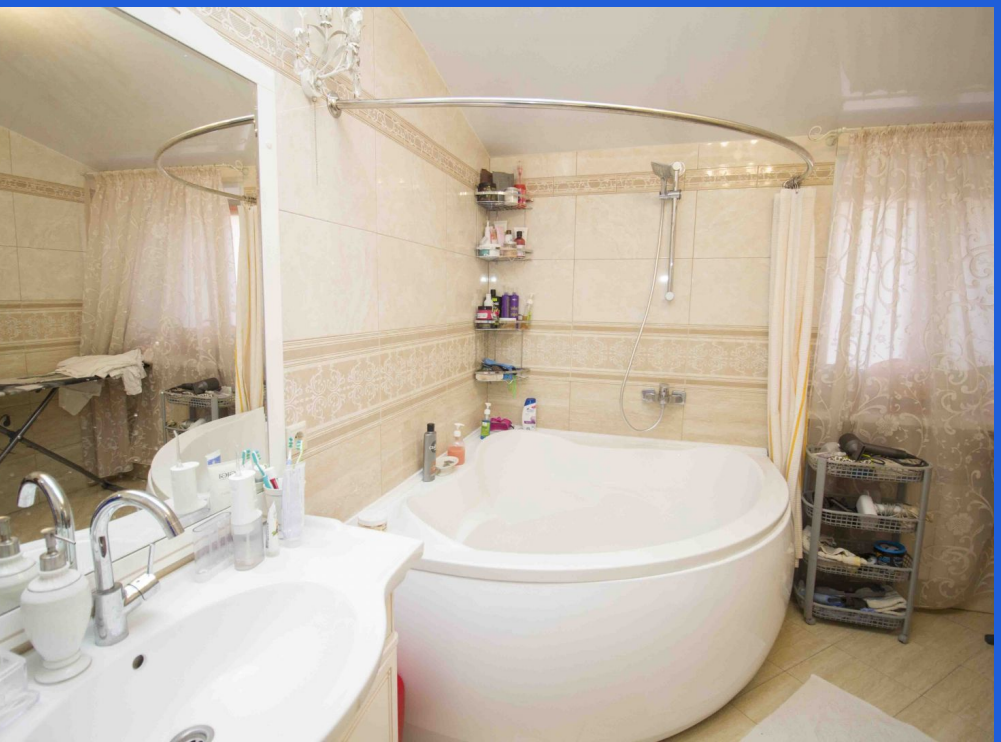

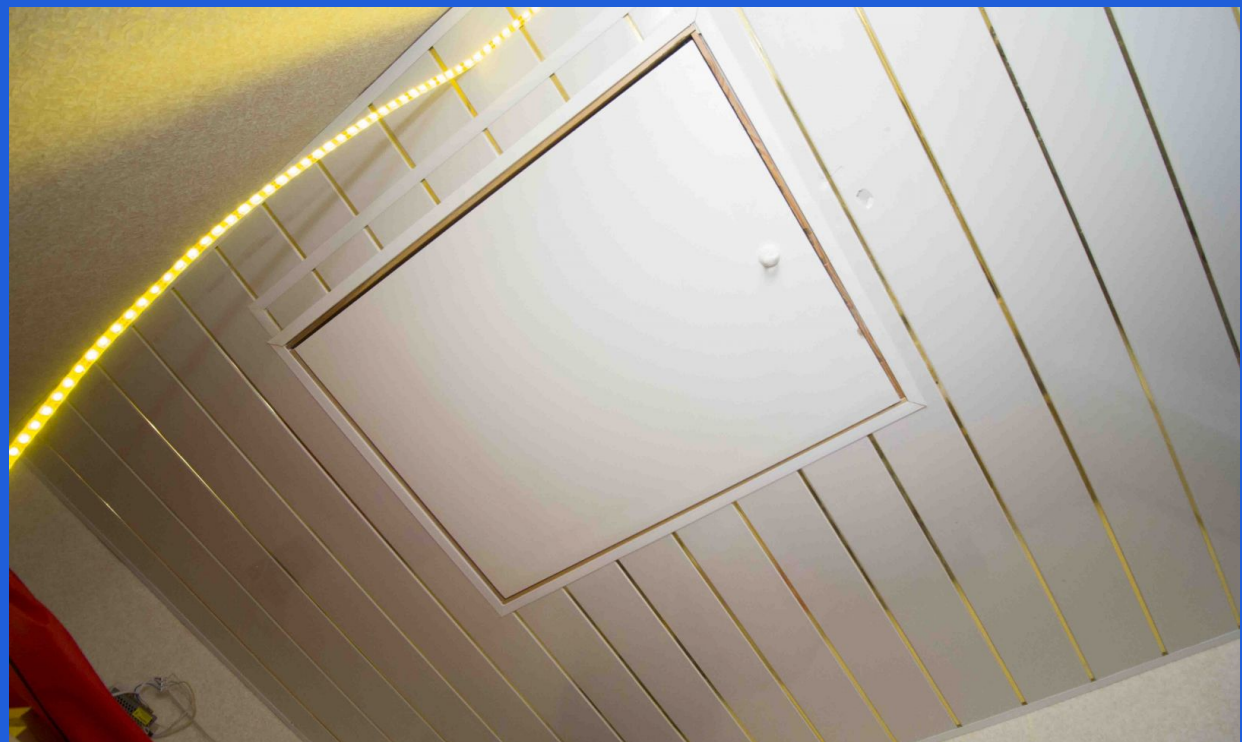

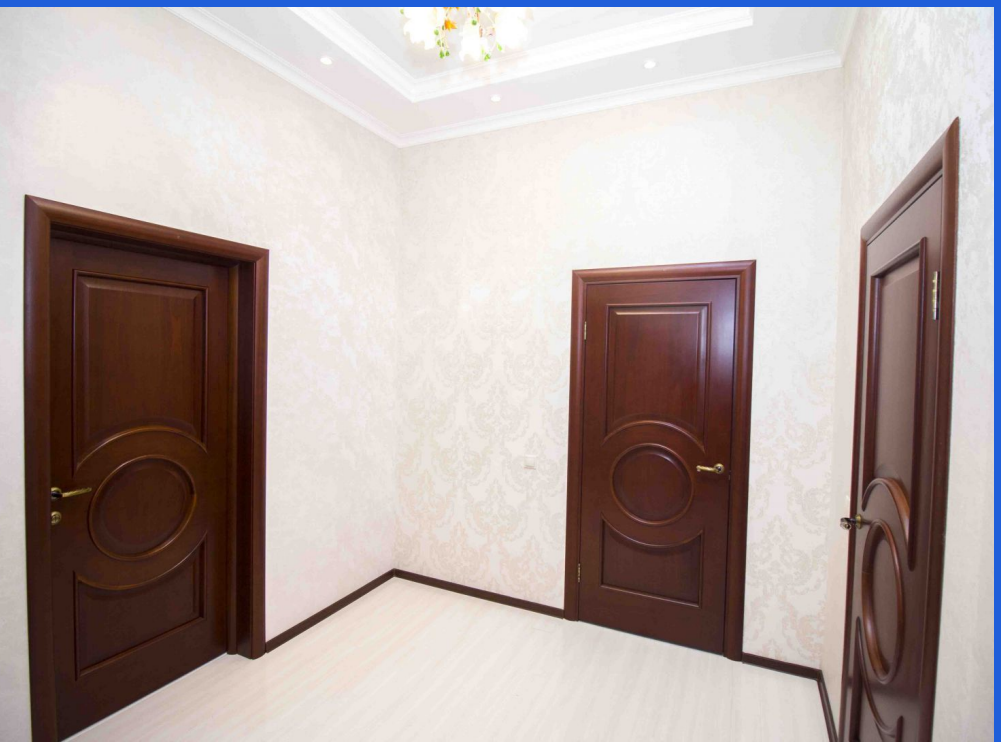

АЙБОЛИТ

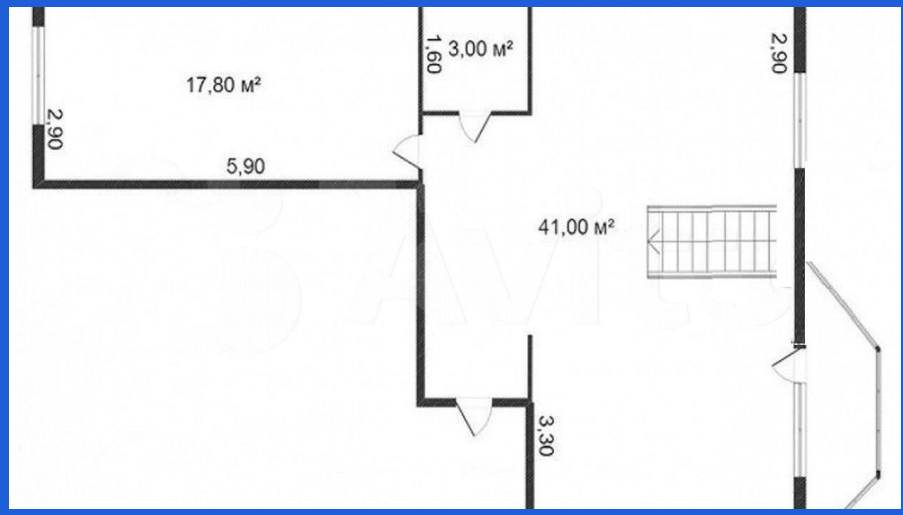
17,80 м²
1,60
3,00 м²
2,90
2,90
5,90
41,00 м²
3,30

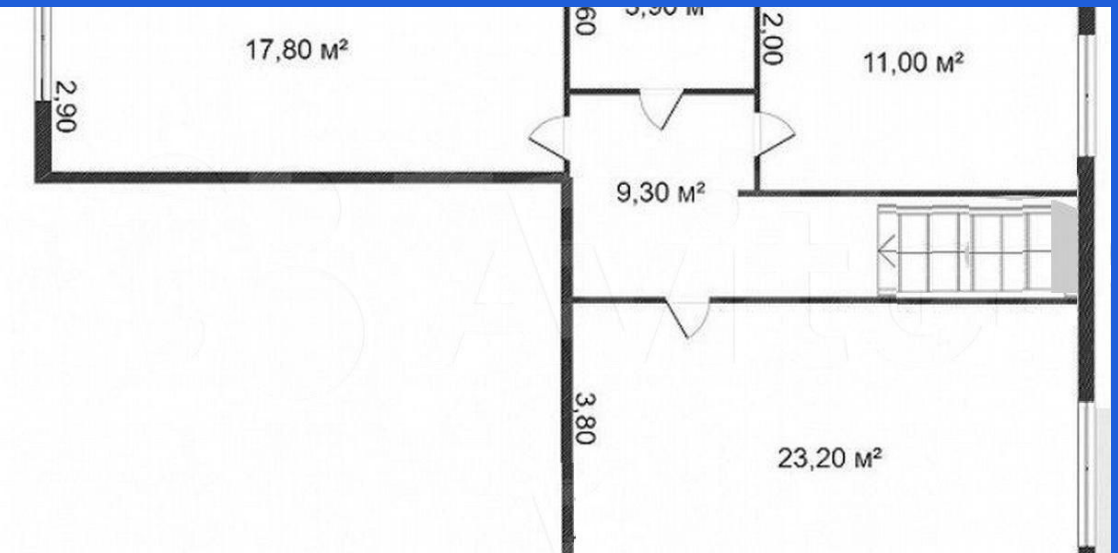
17,80 м²
2,90
2,00
11,00 м²
9,30 м²
3,80
23,20 м²

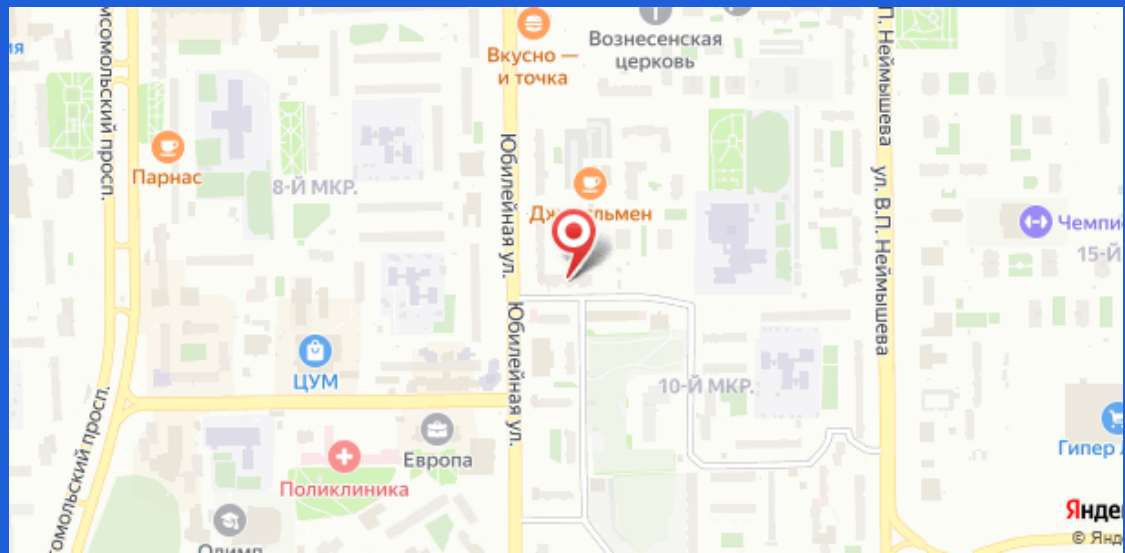
Вкусно — и точка
Вознесенская церковь
Парнас
8-Й МКР.
Юбилейная ул.
ул. В.П. Неймышева
ЦУМ
10-Й МКР.
Европа
Поликлиника