Продажа

1-к.квартира, 40.4 м², 9/10 эт.

Тобольск, 4 Микрорайон

Тюменская обл, г Тобольск, мкр 4, д 43

₽ 3 500 000

Уважаемые покупатели!!!
Предлагаю Вашему вниманию однокомнатную квартиру в панельном доме.
Параметры: общая площадь 40.4 кв.м.Год постройки 2013.
Состояние: квартира под ремонт. Окна пластиковые. Санузел совмещен.
Инфраструктура: Школа, детский сад, Педагогический институт, колледж искусств и культуры.
Удобная транспортная развязка.
Звоните прямо сейчас, отвечу на все интересующие Вас вопросы. Покажу квартиру в любое удобное для Вас время.
Агент по недвижимости Шаймарденов Ринат

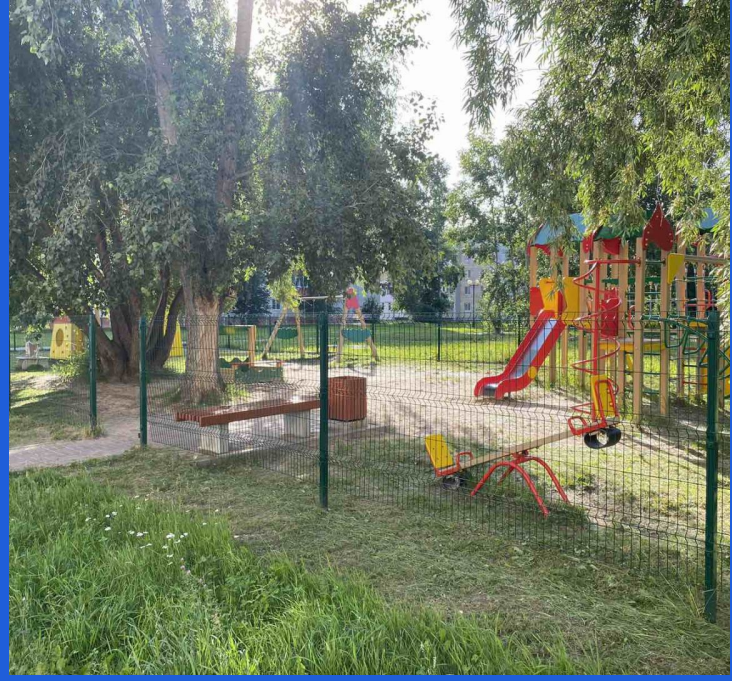

Количество комнат: **1**
Площадь кухни: **8.6 м²**
Этажей в доме: **10**
Тип балкона: **балкон**
Состояние объекта: **нормальное**
Наличие мебели: **нет**
Вид из окон: **на улицу**
Наличие интернета: **нет**
Тип комнат: **Изолированная**

Общая площадь: **40.4 м²**
Этаж: **9**
Тип санузла: **Совмещенный**
Ремонт: **требует ремонта**
Наличие телефона: **нет**
Мусоропровод: **нет**
Тип дома: **панельный**
Лифт грузовой: **1**

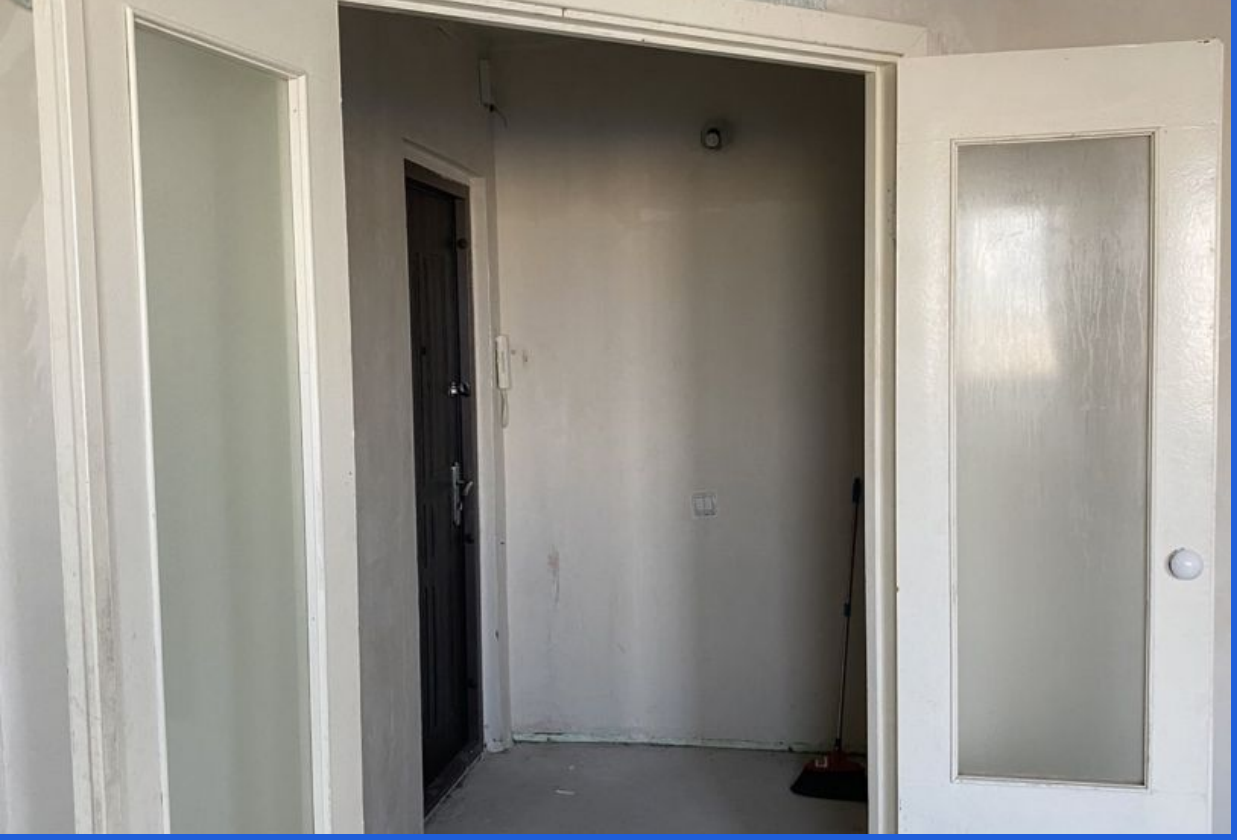

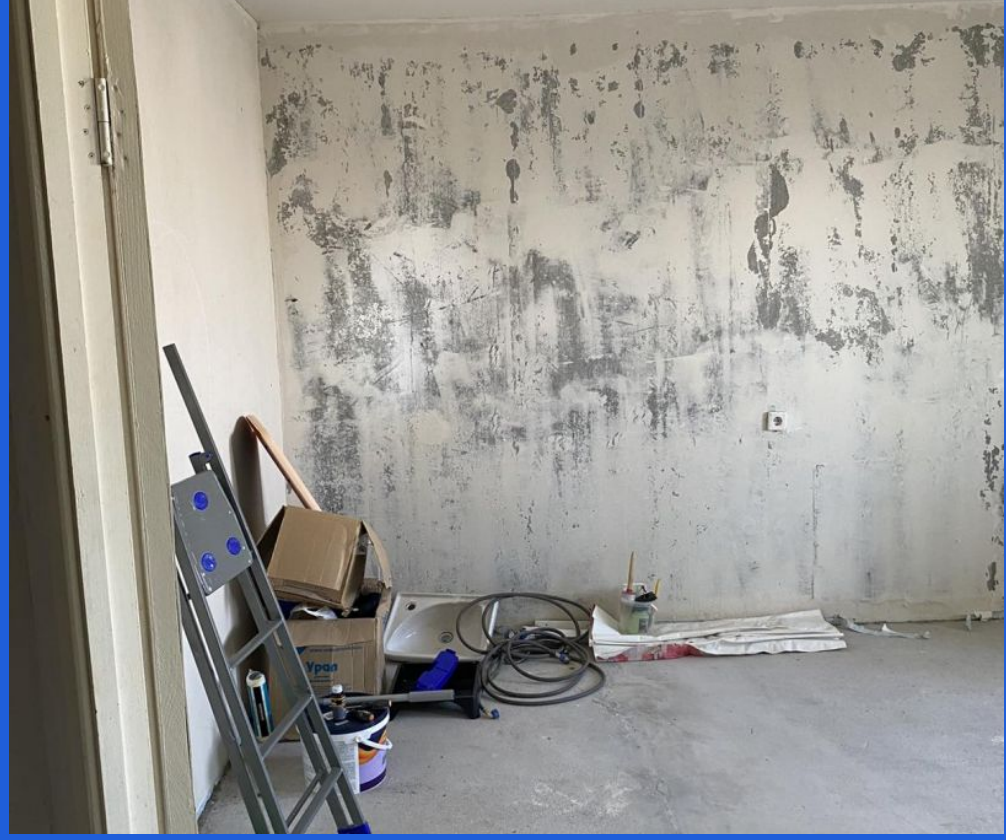

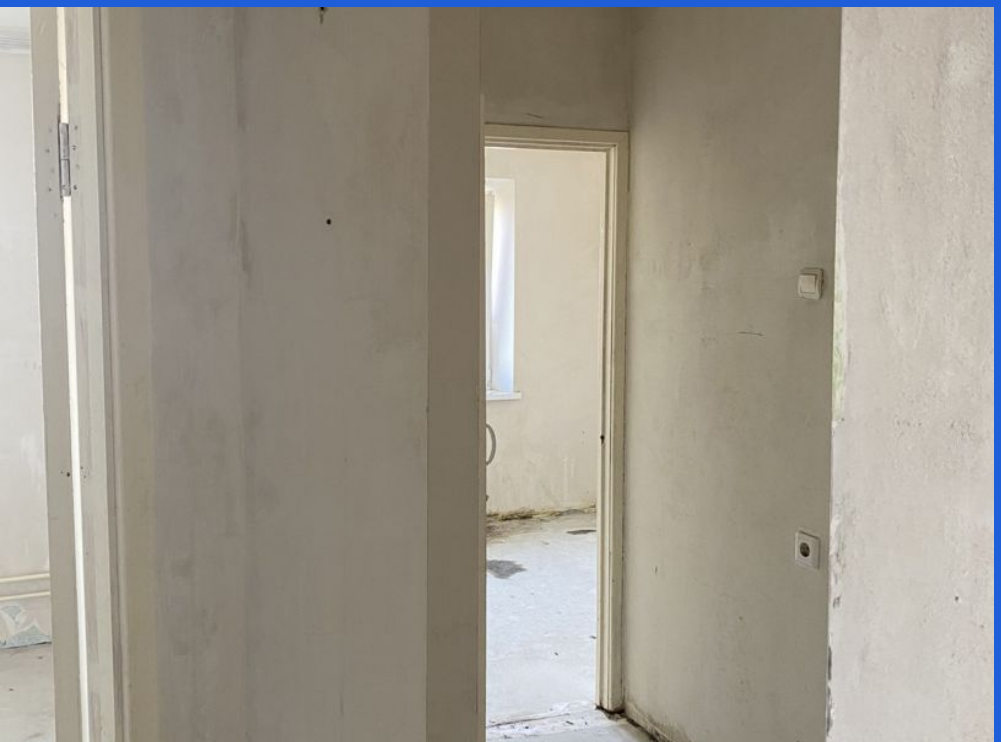

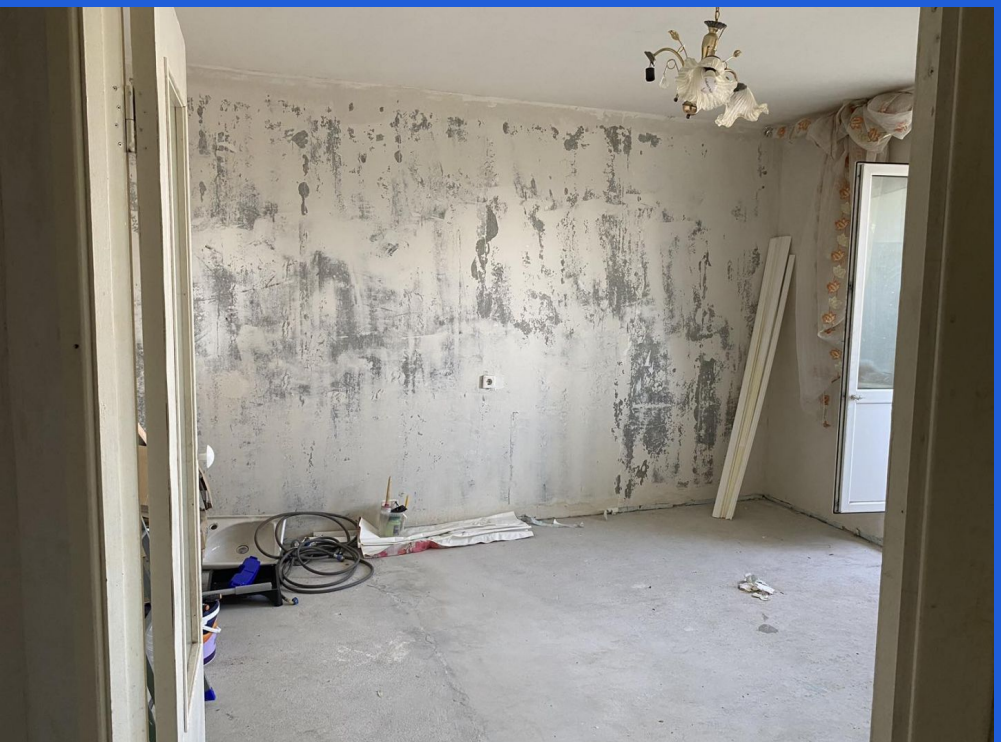

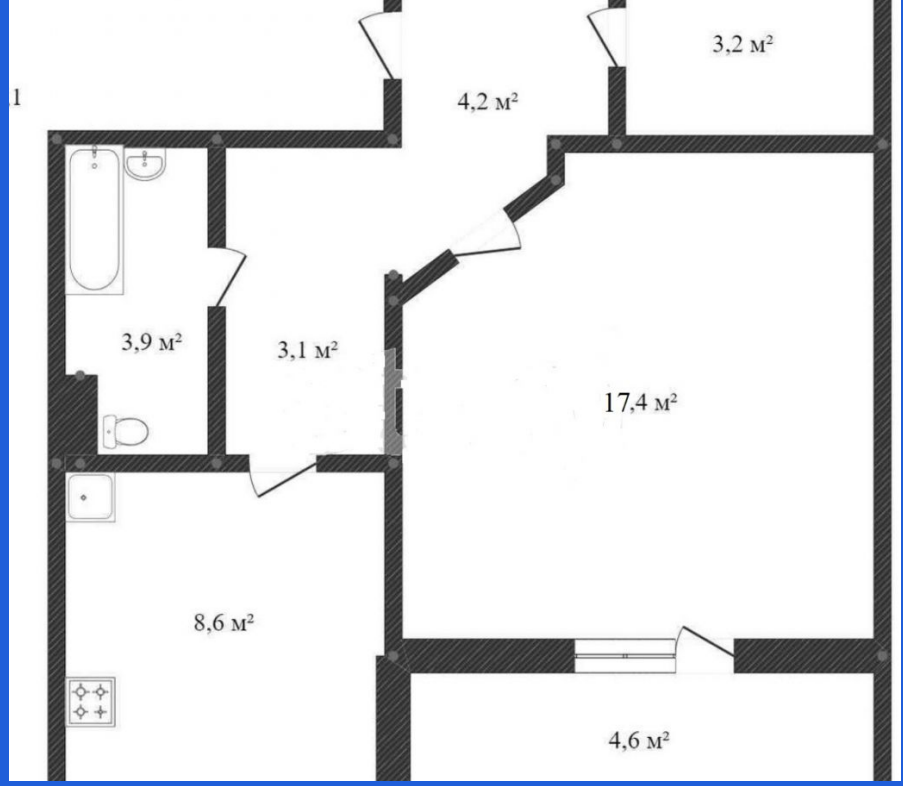
3,2 м²
4,2 м²
3,9 м²
3,1 м²
17,4 м²
8,6 м²
4,6 м²

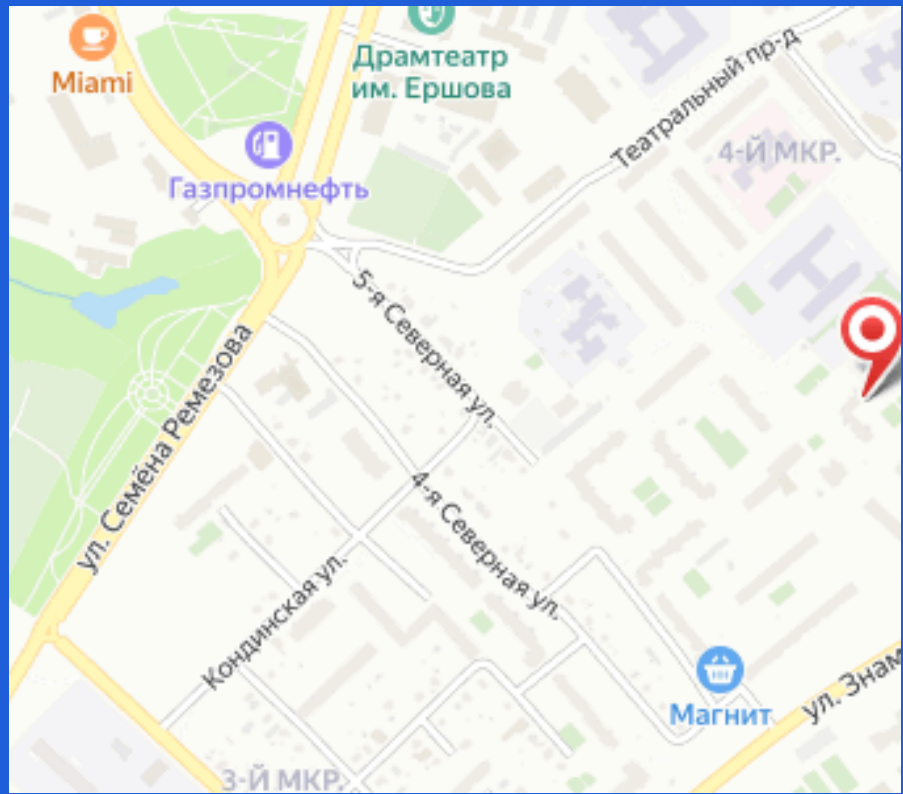
Miami
Драмтеатр им. Ершова
Газпромнефть
Театральный пр-д
4-Й МКР.
5-я Северная ул.
ул. Семёна Ремезова
4-я Северная ул.
Кондинская ул.
Магнит
3-Й МКР.