Продажа

3-к.квартира, 58.9 м², 4/5 эт.

Тобольск, Менделеево

Тюменская обл, г Тобольск, мкр Менделеево, ул Деповская, д 13

₽ 4 100 000

Эксклюзивно! Продается замечательная квартира в комфортном для проживания микрорайоне.
Состояние: В квартире выполнен свежий и качественный ремонт. Натяжные потолки, стены выровнены, премиальные обои, на полу линолеум. Сан.узел совмещен, оформлен кафельной плиткой. Большой балкон. Просторная прихожая. Как вы можете заметить по фото - в квартире сделана современная и уютная перепланировка (узаконенная).
Электрическая проводка и сантехника полностью заменены. После продажи остаются кухонный гарнитур (на заказ) со встраиваемой техникой от надежных брендов, посудомоечная машина, обеденная зона, мебель в прихожей. Кирпичный дом - теплый и с отличной шумоизоляцией.
Удачное по инфраструктуре расположение дома: Школа, Детские сады, Поликлиника, спорткомлекс "Менделеевец", различные сетевые магазины, пункты выдачи заказов и Почтовое отделение - все в шаговой доступности. Лес и озер - также создаютшикарное пространство для проживания.
Возможна покупка в ипотеку по ставке ВСЕГО 11,9 % и использование всех видов сертификатов!!!

Количество комнат: **3**
Площадь кухни: **11 м²**
Этажей в доме: **5**
Тип балкона: **балкон**
Состояние объекта: **отличное**
Мусоропровод: **нет**
Тип дома: **кирпичный**
Тип комнат: **Изолированная**

Общая площадь: **58.9 м²**
Этаж: **4**
Тип санузла: **Совмещенный**
Ремонт: **евроремонт**
Наличие мебели: **да**
Вид из окон: **во двор и на улицу**
Наличие интернета: **да**

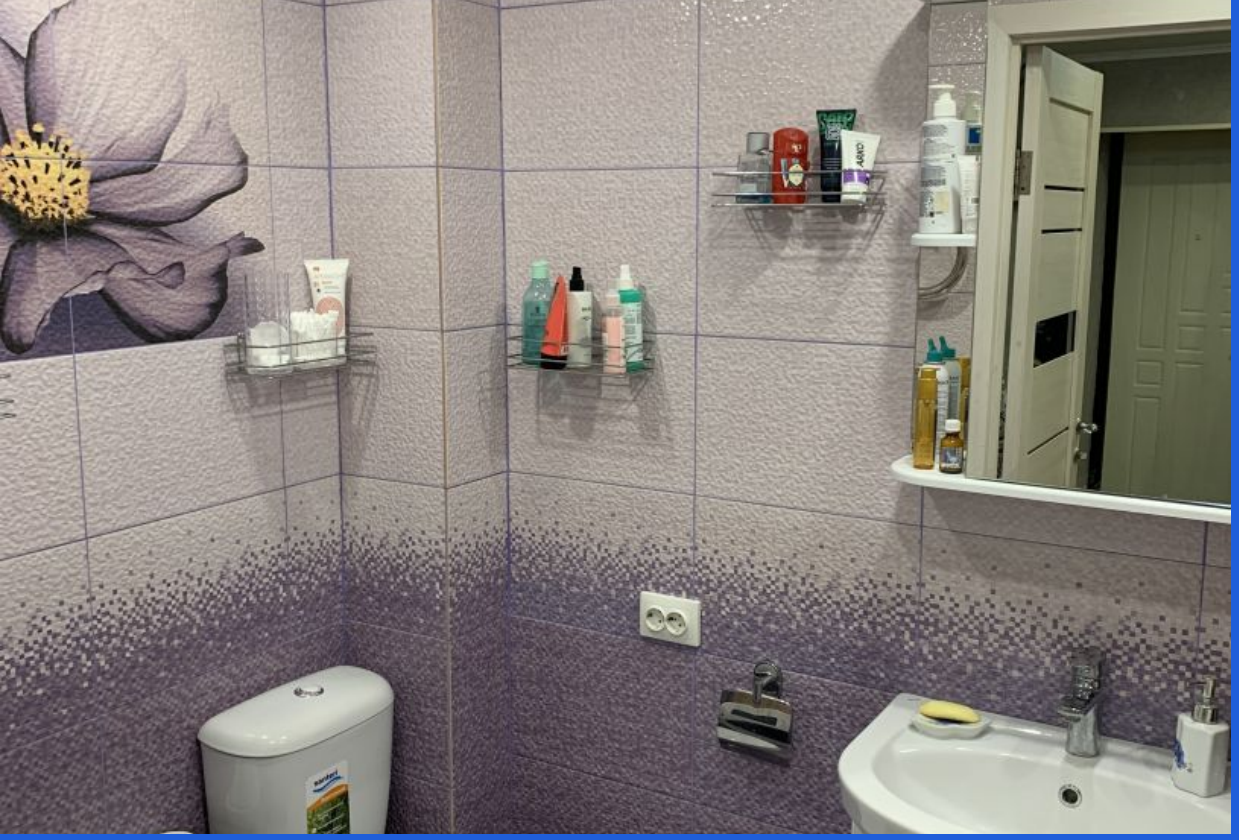

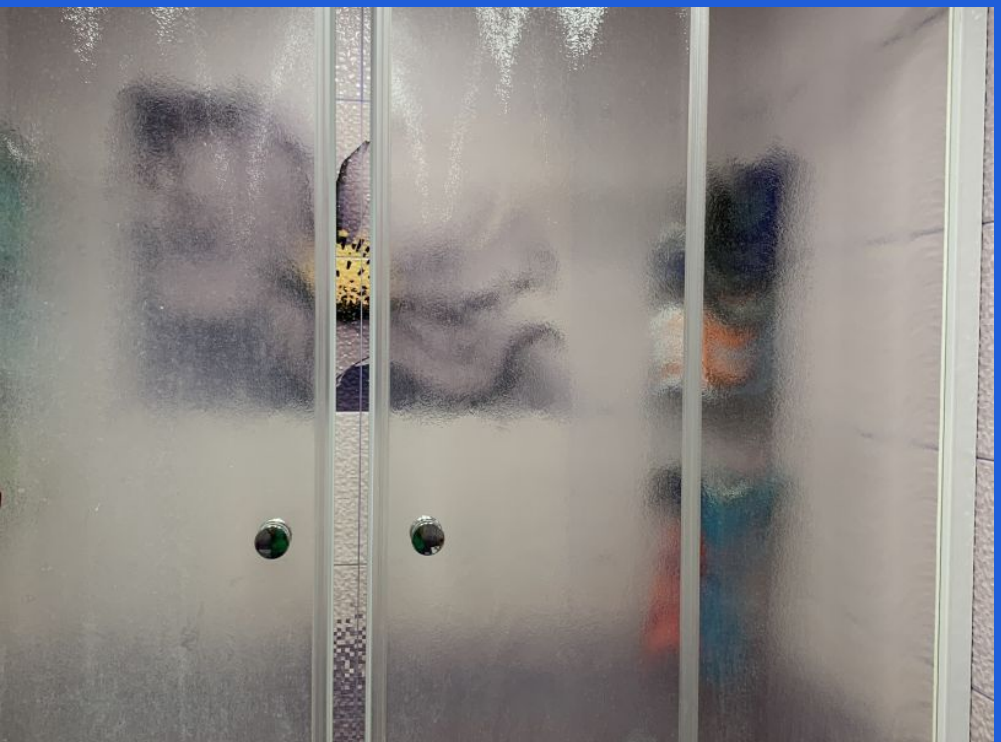

SAMSUNG
santeri

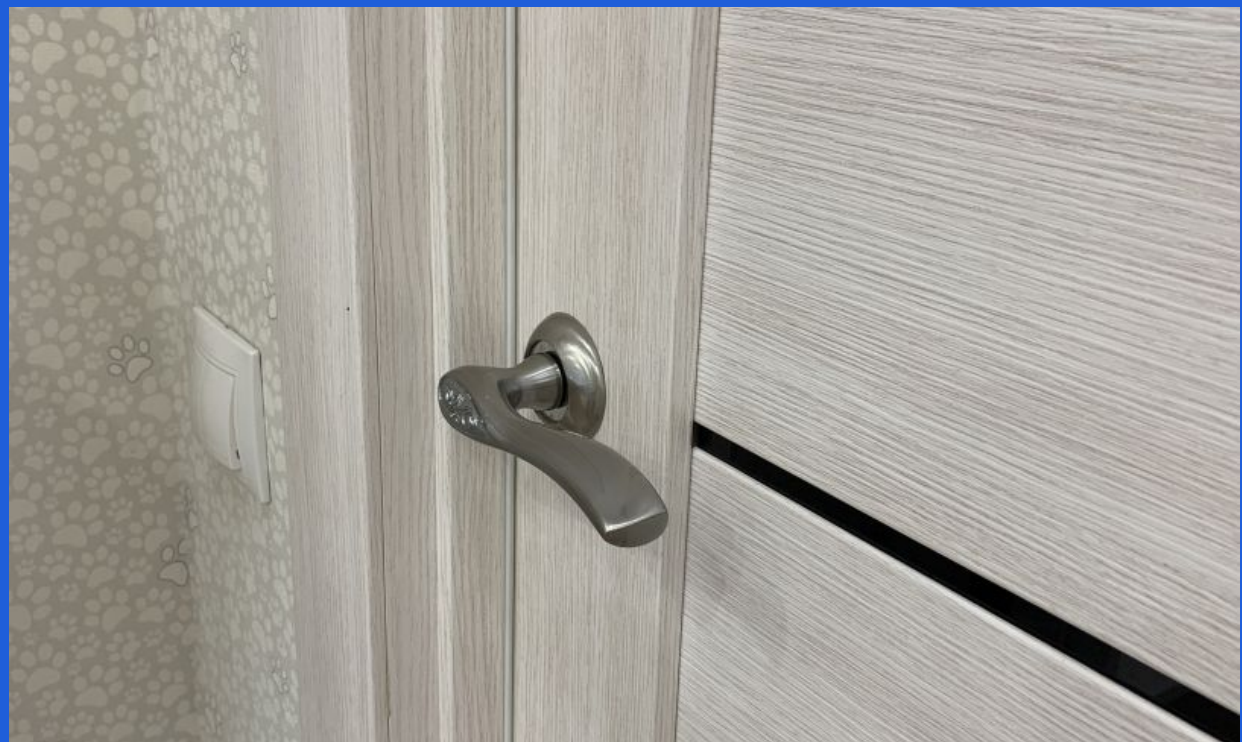

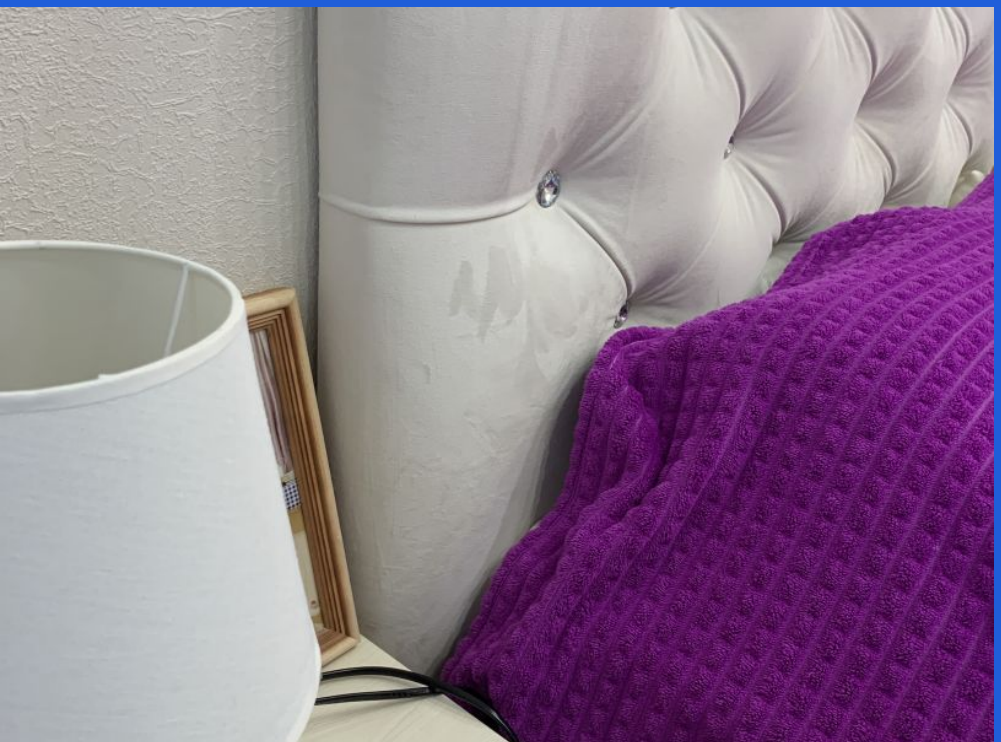

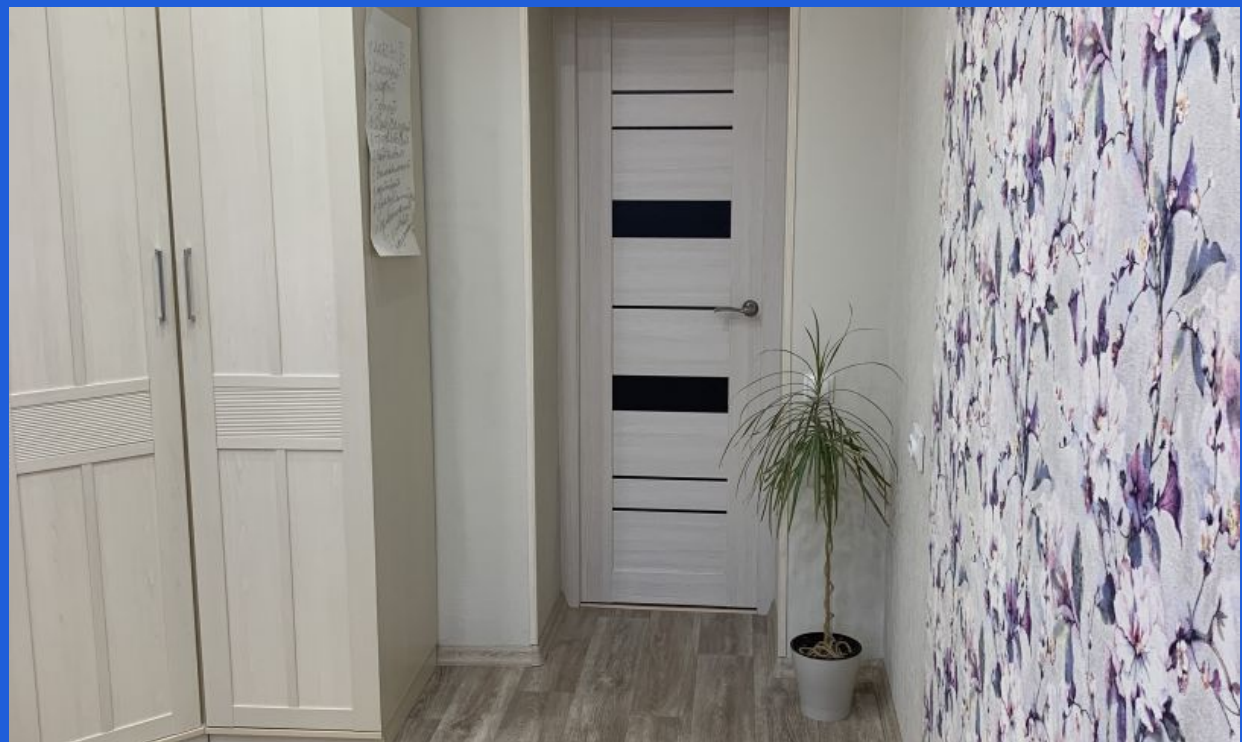

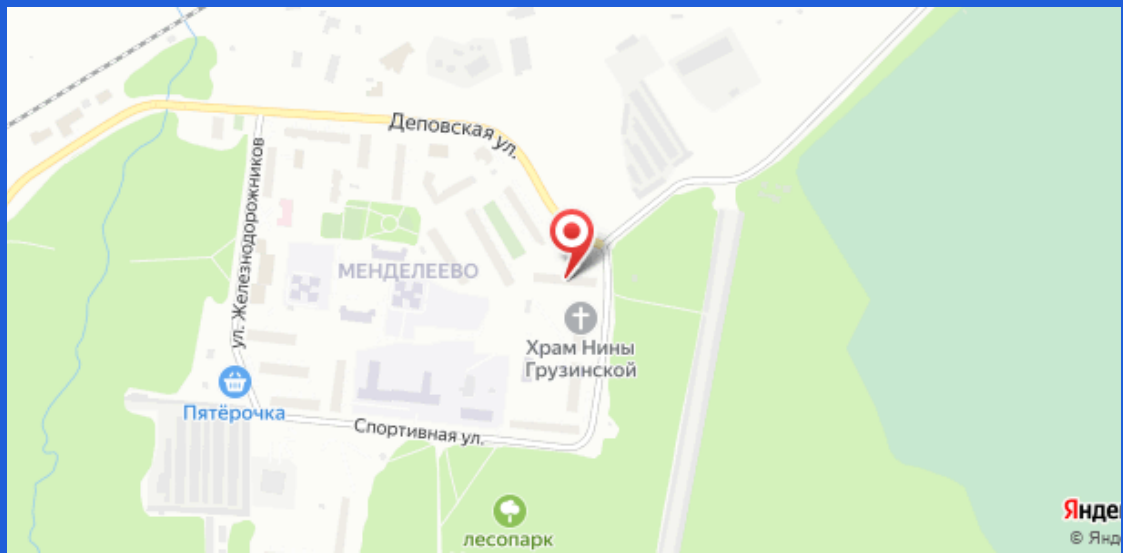
Деповская ул.
ул. Железнодорожников
МЕНДЕЛЕЕВО
Храм Нины Грузинской
Пятёрочка
Спортивная ул.
лесопарк