Продажа

3-к.квартира, 65.9 м², 2/9 эт.

Тобольск, 10 Микрорайон

Тюменская обл, г Тобольск, мкр 10, д 3а

₽ 5 500 000

Предлагаю вашему вниманию 3 комнатную квартиру
Параметры: общая площадь 65,9 кв м, кухня 8,7 кв м, 3 комнаты, парковка
Состояние: выполнен хороший ремонт.
Раздельный санузел.
Инфраструктура: общеобразовательная школа №16, детских сады №40: 1 и 2 корпусы.

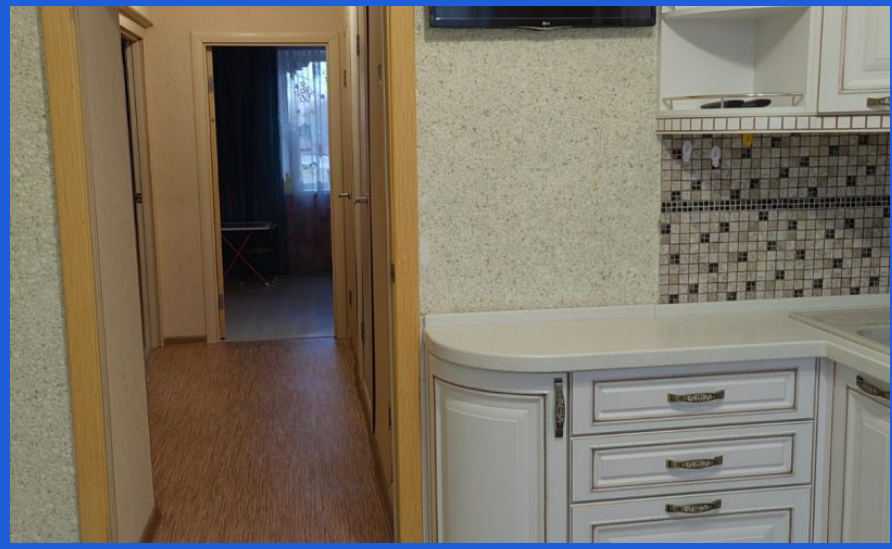

Количество комнат: **3**
Площадь кухни: **8.7 м²**
Этажей в доме: **9**
Тип балкона: **балкон**
Состояние объекта: **хорошее**
Вид из окон: **во двор и на улицу**
Пассажирский лифт: **1**

Общая площадь: **65.9 м²**
Этаж: **2**
Тип санузла: **Раздельный**
Ремонт: **косметический**
Мусоропровод: **нет**
Тип дома: **панельный**
Тип комнат: **Изолированная**

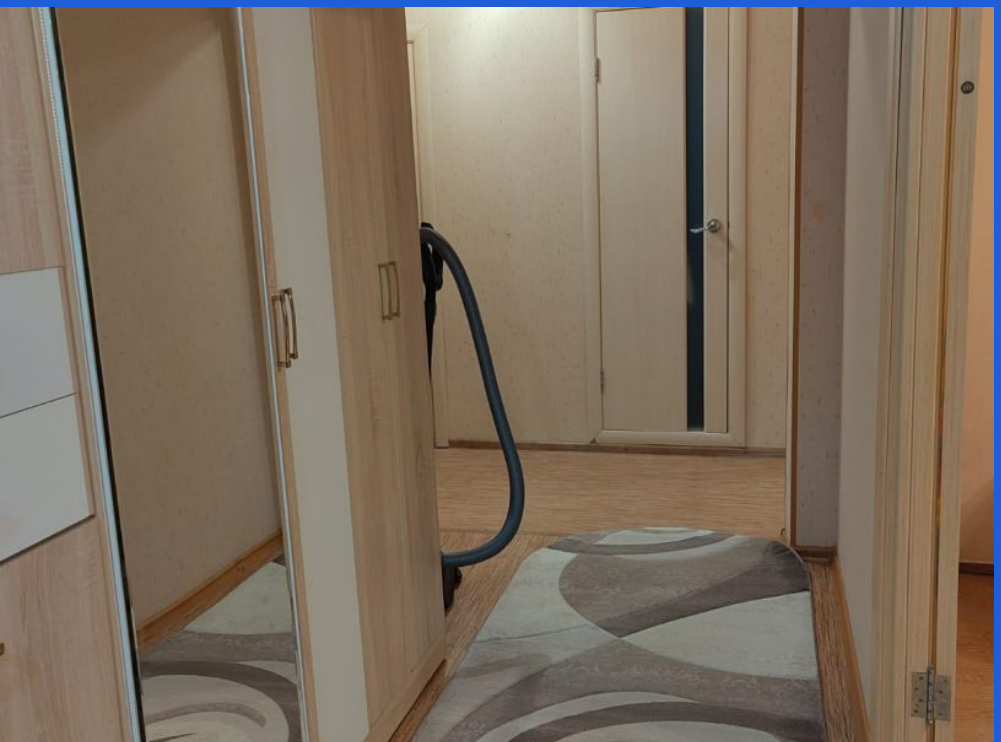

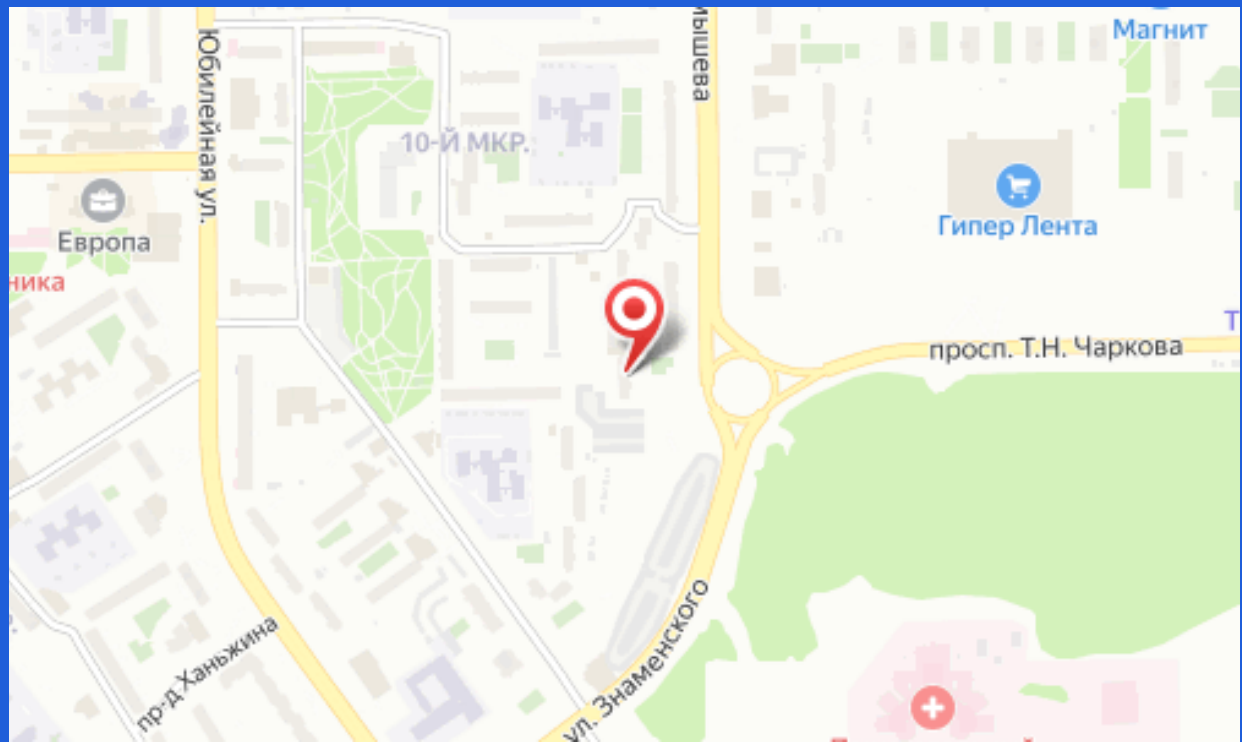
Юбилейная ул.
10-й МКР.
Европа
Магнит
Гипер Лента
просп. Т.Н. Чаркова
пр-д Ханьжина
ул. Знаменского