Продажа

3-к.квартира, 56.3 м², 3/5 эт.

Тобольск,

Тюменская обл, г Тобольск, ул Октябрьская, д 53

₽ 3 450 000

В продаже появилась 3-комнатная квартира в кирпичном доме в исторической части города. Расположена на 3 этаже, имеет площадь 56.3кв.м. Окна выходят на две стороны, что обеспечивает хорошую инсоляцию и проветривание.

Дом расположен в тихом и уютном районе, где есть все необходимое для комфортной жизни. В шаговой доступности находятся магазины, кафе, рестораны, школы, детские сады, медицинские учреждения и остановки общественного транспорта.

Квартира идеально подходит для семьи с детьми или для людей, которые ценят комфорт и уют. Если вы ищете комфортное жилье в историческом центре города, то эта квартира - отличный выбор для вас.

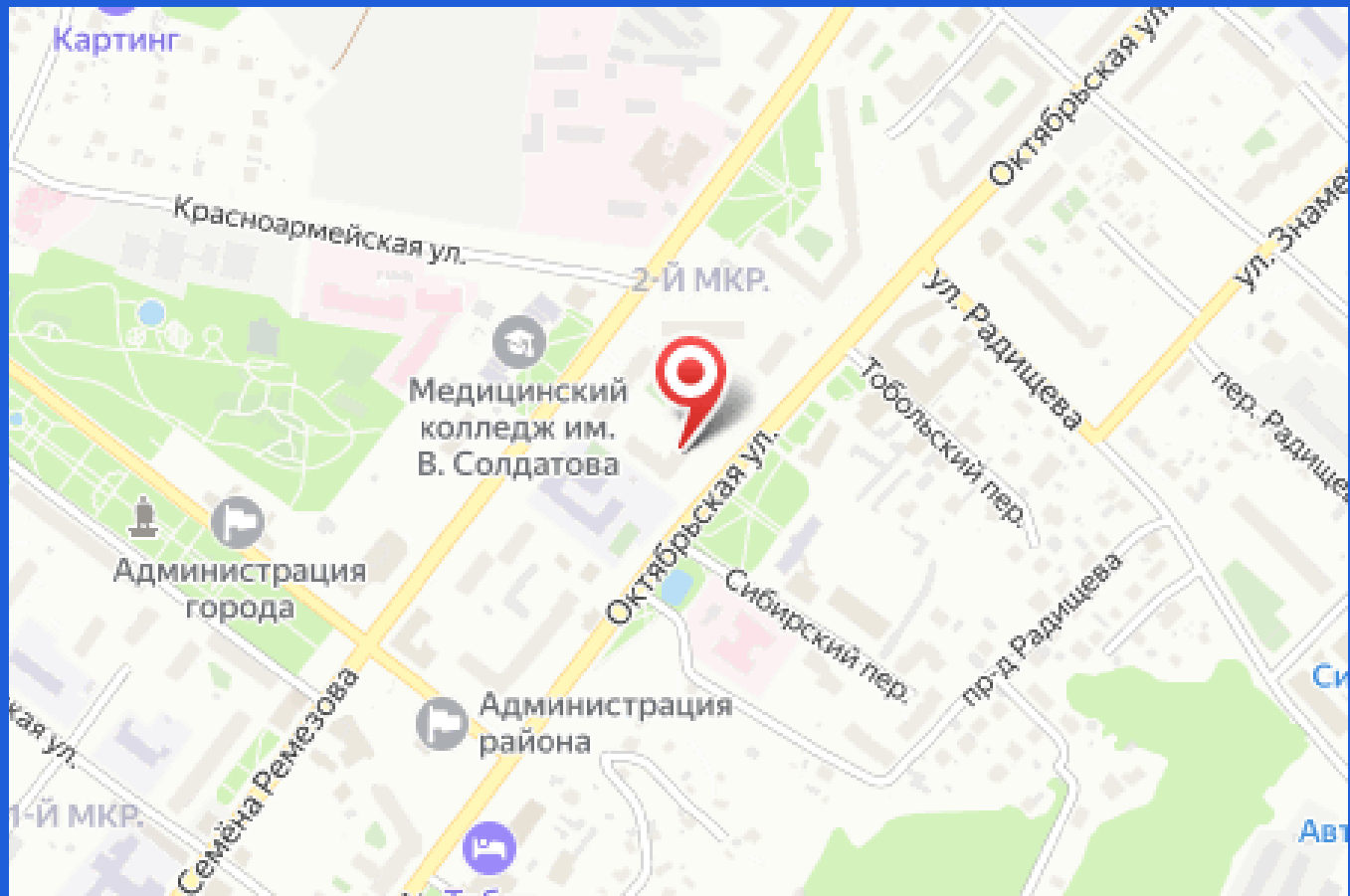

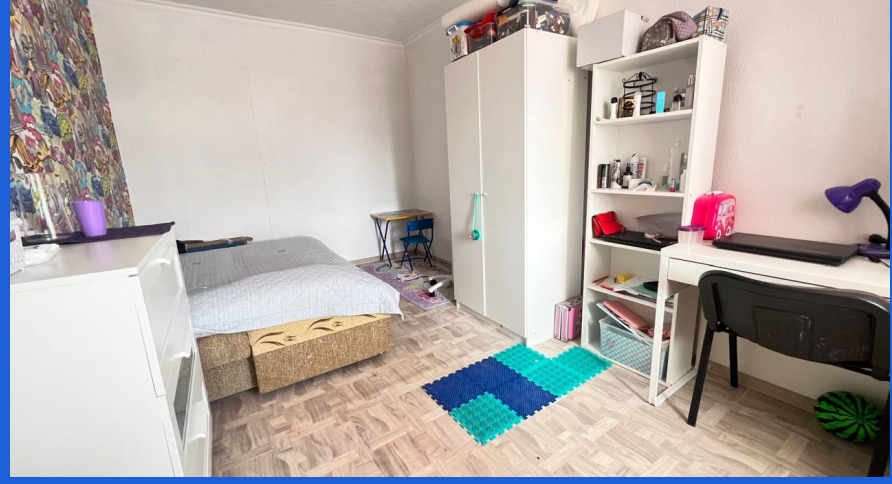

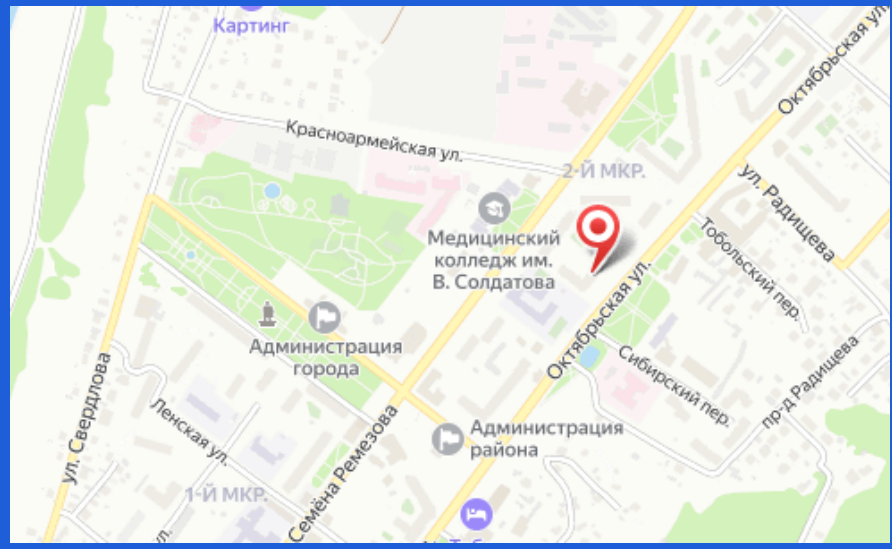

Количество комнат: **3**
Площадь кухни: **9 м²**
Этажей в доме: **5**
Тип балкона: **лоджия**
Состояние объекта: **нормальное**
Мусоропровод: **нет**
Тип дома: **кирпичный**
Тип комнат: **Изолированная**

Общая площадь: **56.3 м²**
Этаж: **3**
Тип санузла: **Раздельный**
Ремонт: **косметический**
Наличие мебели: **да**
Вид из окон: **во двор и на улицу**
Наличие интернета: **да**