Продажа

дом 140 м² на участке 12 сот.

Тобольск, Ершовка

Тюменская обл, г Тобольск, мкр Ершовка

₽ 9 500 000

Уважаемые покупатели представляю вашему вниманию: уютный дом с мансардой в непосредственной близости от города!
Перспективный и активно разрастающийся микрорайон города. До центра города всего 7 минут на машине. Регулярно ходит общественный транспорт.
Описание: дом новый, состоит из пяти комнат и кухни-гостиной. На первом этаже отличный ремонт, установлен кондиционер. 2 этаж в стадии проведения отделочных работ. Имеются стройматериалы для фасада дома(штукатурка, утеплитель, сетка.)
Коммуникации: установлен септик, газовое отопление, водопровод из скважины с системой фильтрации.
Участок земли 12 соток огорожен. На территории имеется фундамент(5х6 лента с плитой) под баню с септиком.
Подъездные пути: щебень.
Идеальное место для комфортного проживания.
Если вы в поиске дома - этот вариант для вас! Готов показать в любое удобное для вас время!
С наилучшими пожеланиями, специалист
Шаймарденов Ринат

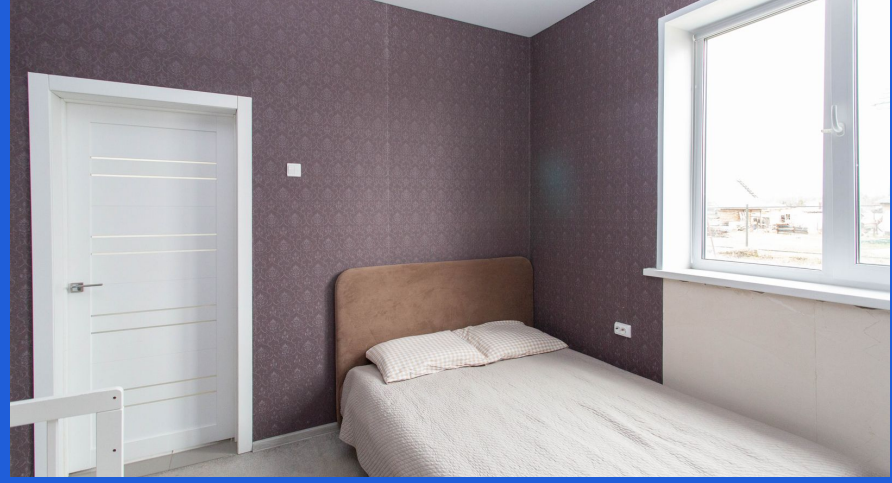

Тип объекта: **дом**
Общая площадь: **140 м²**
Количество этажей: **2**
Год постройки: **2022**
Тип участка: **ИЖС**
Душ: **В доме**

Количество комнат: **5**

Тип дома: **Дом**
Площадь участка: **12 сот.**
Подвальное помещение: **нет**
Материал стен: **Газоблоки**
Санузел: **в доме**
Удобства: **Газовое отопление, водопровод из скважины с системой фильтрации, септик, подъездные пути, отапливаемый гараж**

Hisense
UHD 4K
43"
6 SERIES

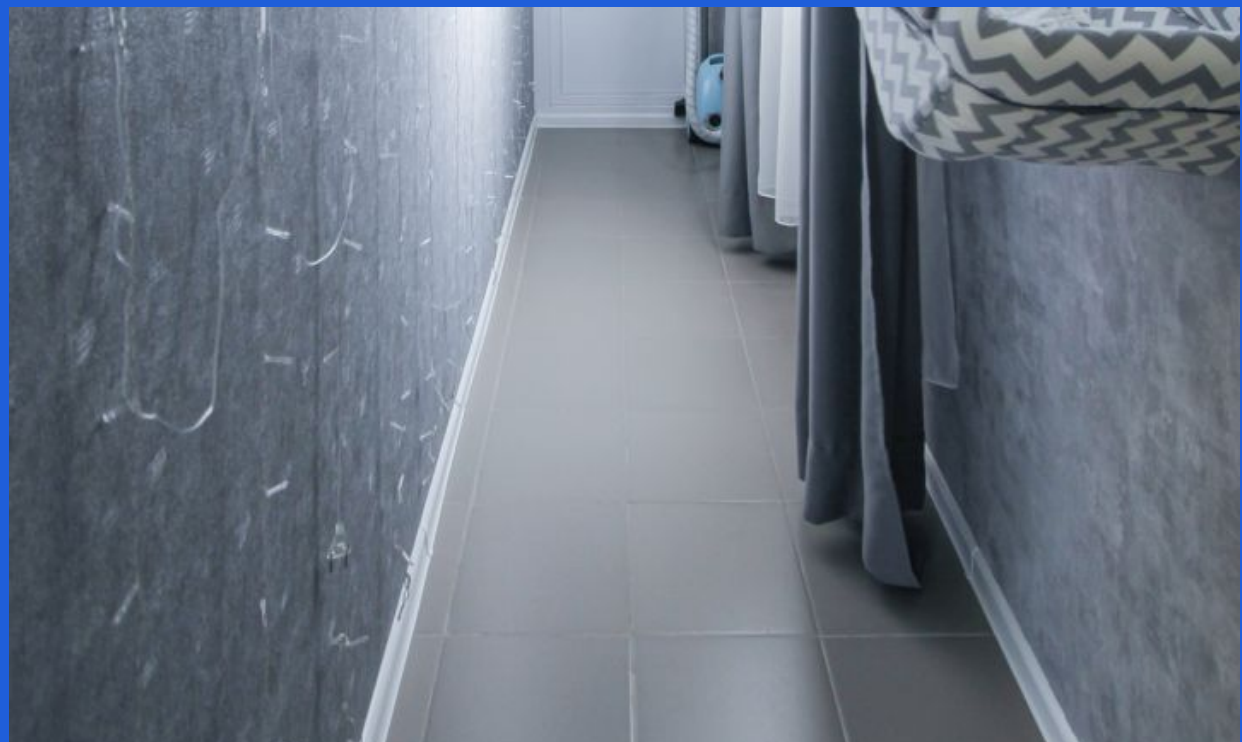

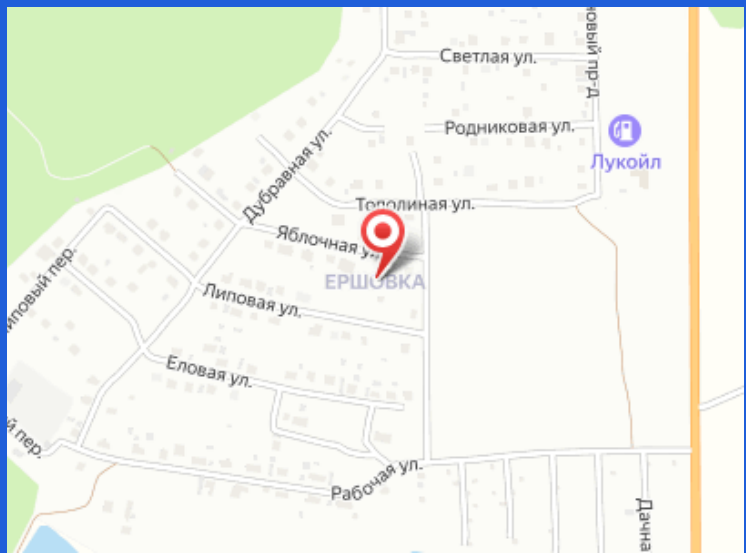
Светлая ул.
Родниковая ул.
Лукойл
Дубравная ул.
Тополиная ул.
Яблочная ул.
ЕРШОВКА
Липовая ул.
Еловая ул.
Рабочая ул.