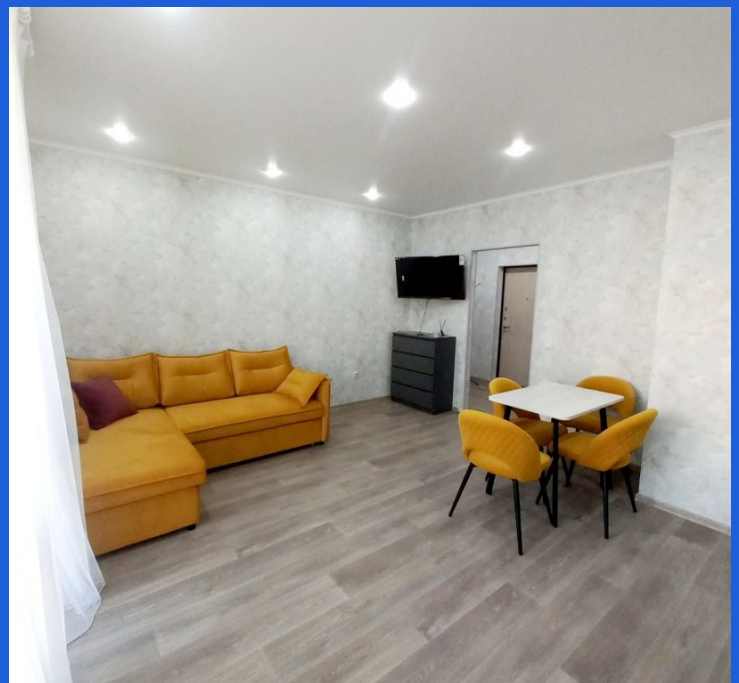

Продажа

Готовый бизнес!

Тобольск, 15 Микрорайон

Тюменская обл, г Тобольск, мкр 15, д 17б

₽ 3 900 000

Уважаемые Покупатели, предлагаю Вашему вниманию готовое решение - бизнес на аренде недвижимости!
Квартира-студия в новом 15 микрорайоне в Европейском квартале, расположенная на седьмом этаже 19-этажного комфортного дома - именно то, что вам нужно!
Стильная и уютная студия полностью укомплектованная, позволит наслаждаться комфортным проживанием. Лоджия с витражным остеклением, окна, выходящие на восточную сторону, позволяют любоваться утренним солнцем, наполняющим помещение теплотой и светом. Удобная планировка квартиры делает ее идеальным вариантом для маленькой семьи или студента. Кроме того, установлены индивидуальные счетчики на тепло, воду и электроэнергию, что позволяет контролировать свои расходы и оптимизировать коммунальные платежи. Но это еще не все преимущества этого жилого комплекса! Закрытый двор с детской площадкой и парковкой создаст комфортные условия для вашей семьи. А наличие продуктовых магазинов прямо в здании сделает вашу жизнь еще более удобной и беззаботной. Жизнь в этом районе – настоящее удовольствие. В шаговой доступности расположены детский сад и детская площадка, где ваши дети смогут безопасно играть и общаться с друзьями. А за пределами дома вас ждет еще больше удобств: школа, спортивный комплекс с бассейном, магазины, парикмахерские и даже супермаркет Лента – все это доступно в нескольких минутах ходьбы от вашего дома.
Не упустите возможность стать счастливым обладателем этой прекрасной квартиры в новом жилом комплексе!
Для получения дополнительной информации и организации просмотра обращаетесь по телефону и в мессенджерах.

С наилучшими пожеланиями, Людмила Беженцева!
мессенджеры для связи 89993432399

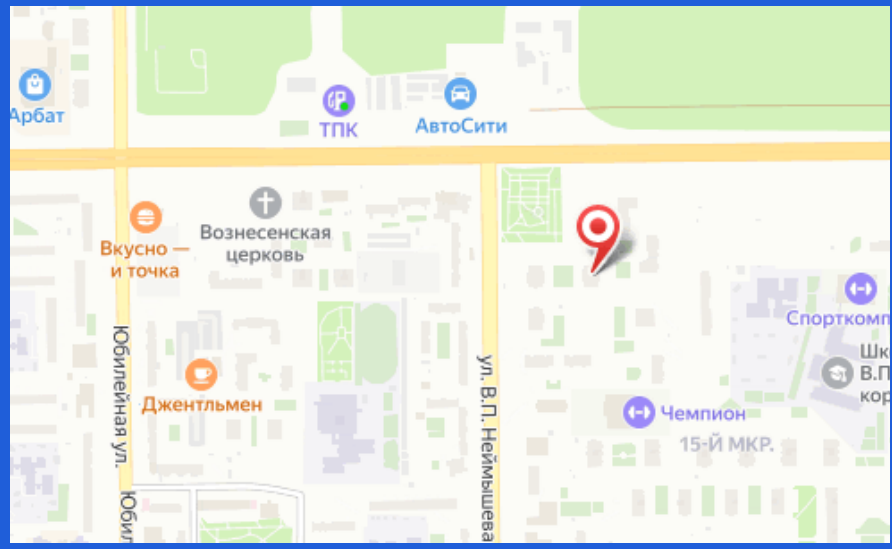

Количество комнат: **Студия**
Жилая площадь: **16 м²**
Этаж: **7**
Тип санузла: **Совмещенный**
Ремонт: **евроремонт**
Наличие телефона: **да**
Мусоропровод: **нет**
Высота потолков в метрах: **2.8 м.**
Наличие интернета: **да**
Лифт грузовой: **1**

Общая площадь: **28.4 м²**
Площадь кухни: **6 м²**
Этажей в доме: **19**
Тип балкона: **лоджия**
Состояние объекта: **отличное**
Наличие мебели: **да**
Вид из окон: **во двор**
Тип дома: **монолит**
Пассажирский лифт: **2**
Тип комнат: **Смежная**