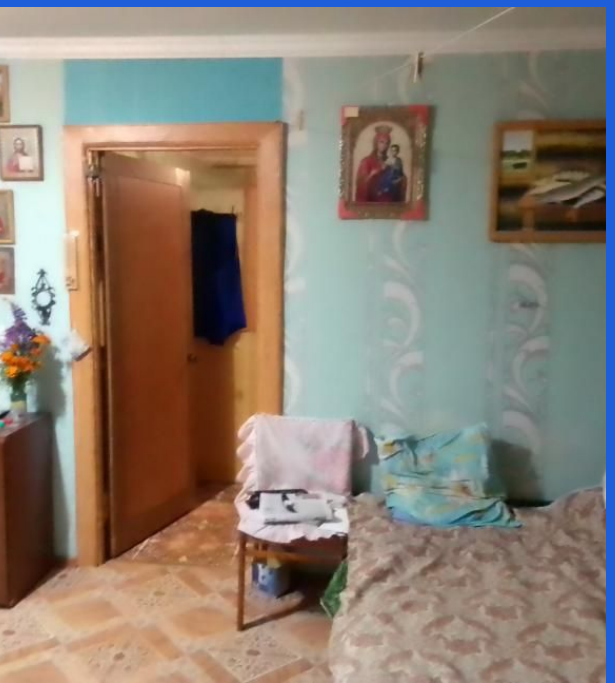

Продажа

4 х комнатная квартира

Тобольск,

Тюменская обл, г Тобольск, мкр 6, д 116

₽ 3 200 000

Квартира находиться В микрорайоне с развитой инфраструктурой, школа и три детских садика в пешей доступности. ТЦ "Евразия", ДК "Синтез", остановочные комплексы рядом три минуты ходьбы. Молокозавод рядом. 4 компактных комнаты не требуют много мебели , можно купить и сделать мастерскую для хобби в одной из комнат , можно гардеробную , может лучше купить 4 х комнатную вместо однокомнатной и очень дорогой. Возможен Обмен на 2х комнатную квартиру. 1 собственник.

Количество комнат: **4**
Площадь кухни: **5 м²**
Этажей в доме: **5**
Тип балкона: **балкон**
Тип дома: **кирпичный**

Общая площадь: **57 м²**
Этаж: **5**
Тип санузла: **Раздельный**
Ремонт: **требует ремонта**
Тип комнат: **Изолированная**

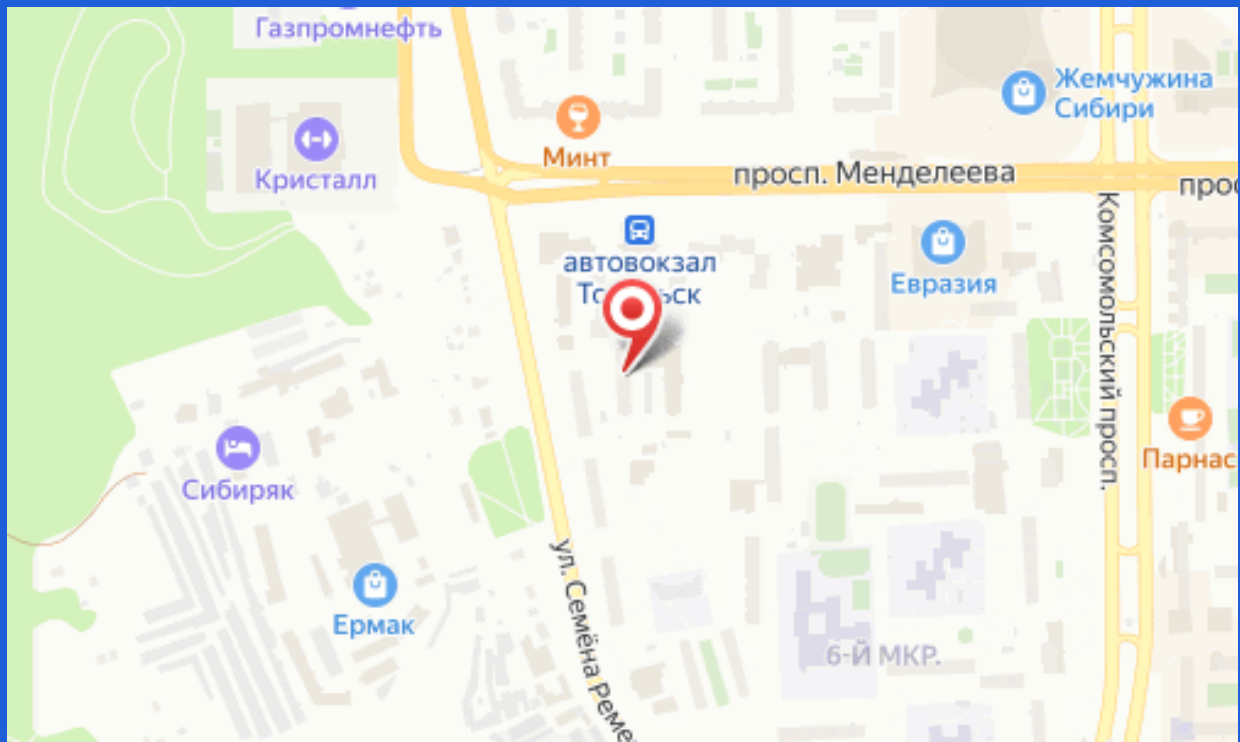
Газпромнефть
Жемчужина Сибири
Минт
Кристалл
просп. Менделеева
автовокзал
Евразия
Комсомольский просп.
Сибиряк
Ермак
6-Й МКР.