Продажа

3-к.квартира, 66.4 м², 2/9 эт.

Тобольск, 10 Микрорайон

Тюменская обл, г Тобольск, мкр 10, д 20

₽ 4 700 000

Уважаемые покупатели предлагаем вашему вниманию 3х комнатную квартиру.
Параметры-общая площадь - 66,4 кв м , кухня - 9 кв м
Состояние: в квартире сделан частично капитальный ремонт - выровнены и утеплены стены,оклеяны обоями.
Все окна пластиковые.,в доме был кап ремонт, по мере необходимости в подъезде делают косметический ремонт .
Инфраструктура: дом расположен в тихом ,спальном районе микрорайона.
Двор тихий ,есть парковка для авто, рядом с домом расположен детский сад, школа, продуктовые магазины,остановки общественного транспорта, налоговая,пенсионный фонд ,поликлиника ,больница в шаговой доступности.

ЗВОНИТЕ ,ПИШИТЕ , ГОТОВЫ ПОКАЗАТЬ В ЛЮБОЕ ВРЕМЯ.

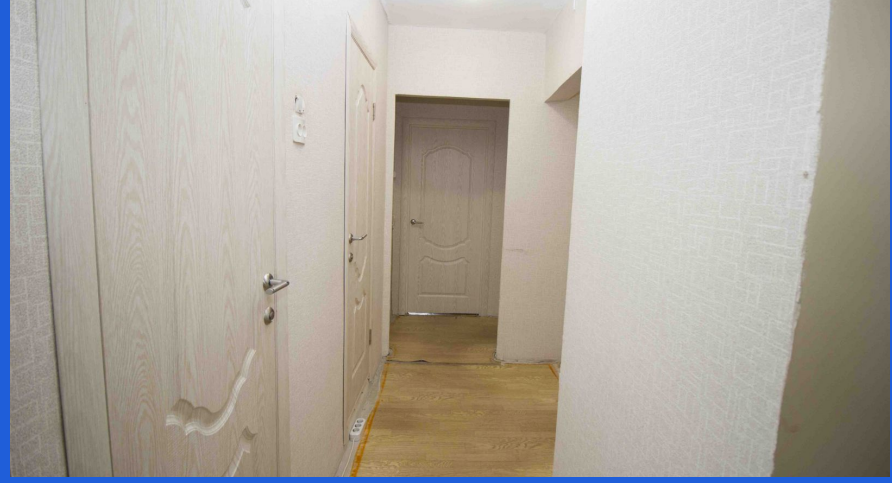

Количество комнат: **3**
Площадь кухни: **9 м²**
Этажей в доме: **9**
Тип балкона: **балкон**
Состояние объекта: **нормальное**
Наличие мебели: **нет**
Вид из окон: **во двор и на улицу**
Тип дома: **панельный**
Пассажирский лифт: **1**

Общая площадь: **66.4 м²**
Этаж: **2**
Тип санузла: **Раздельный**
Ремонт: **косметический**
Наличие телефона: **да**
Мусоропровод: **нет**
Высота потолков в метрах: **2.6 м.**
Наличие интернета: **да**
Тип комнат: **Изолированная**

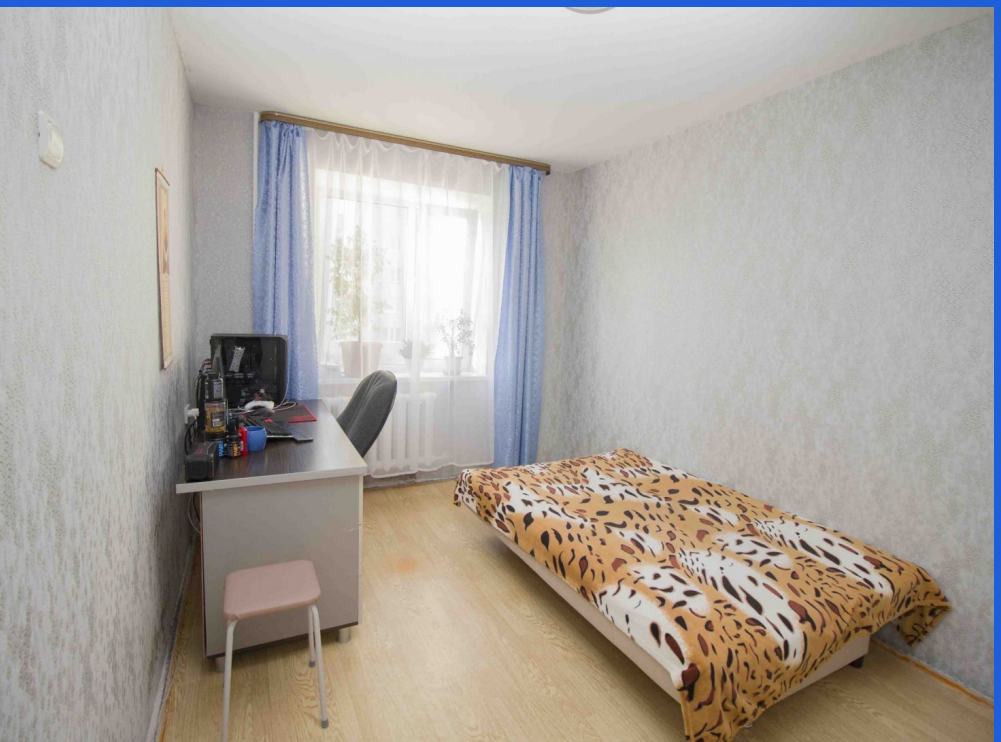

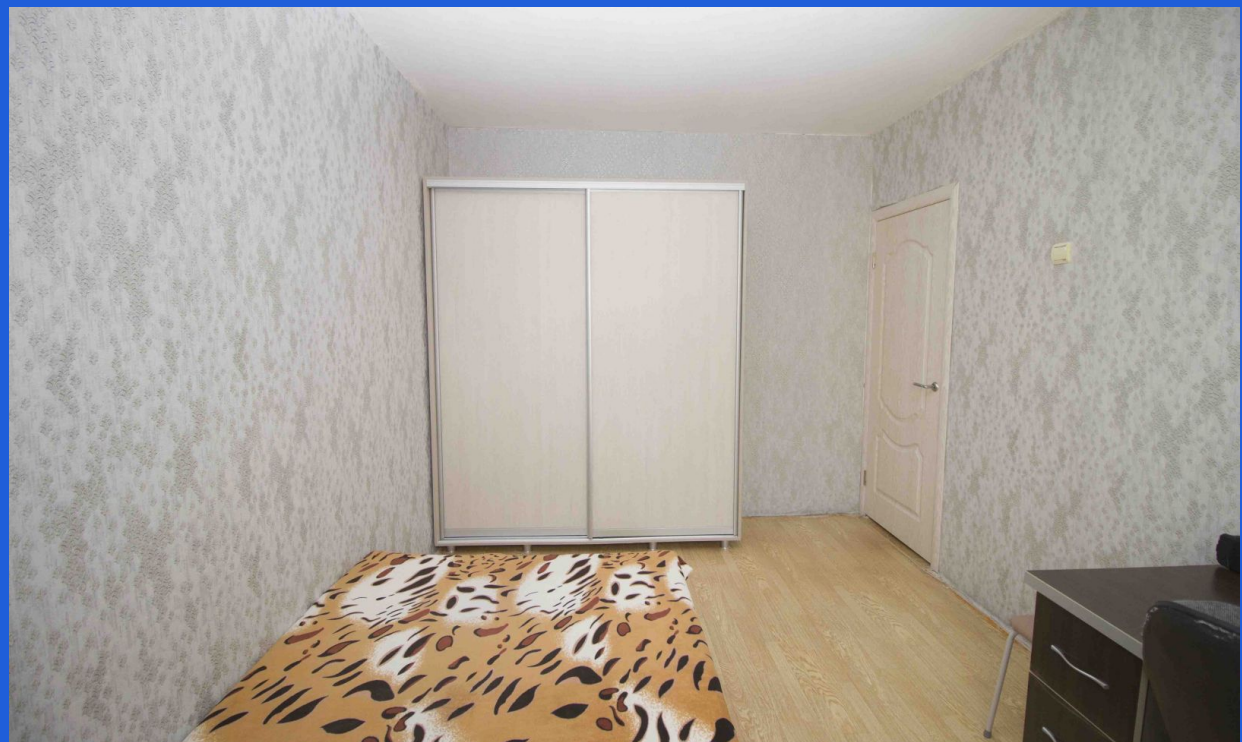

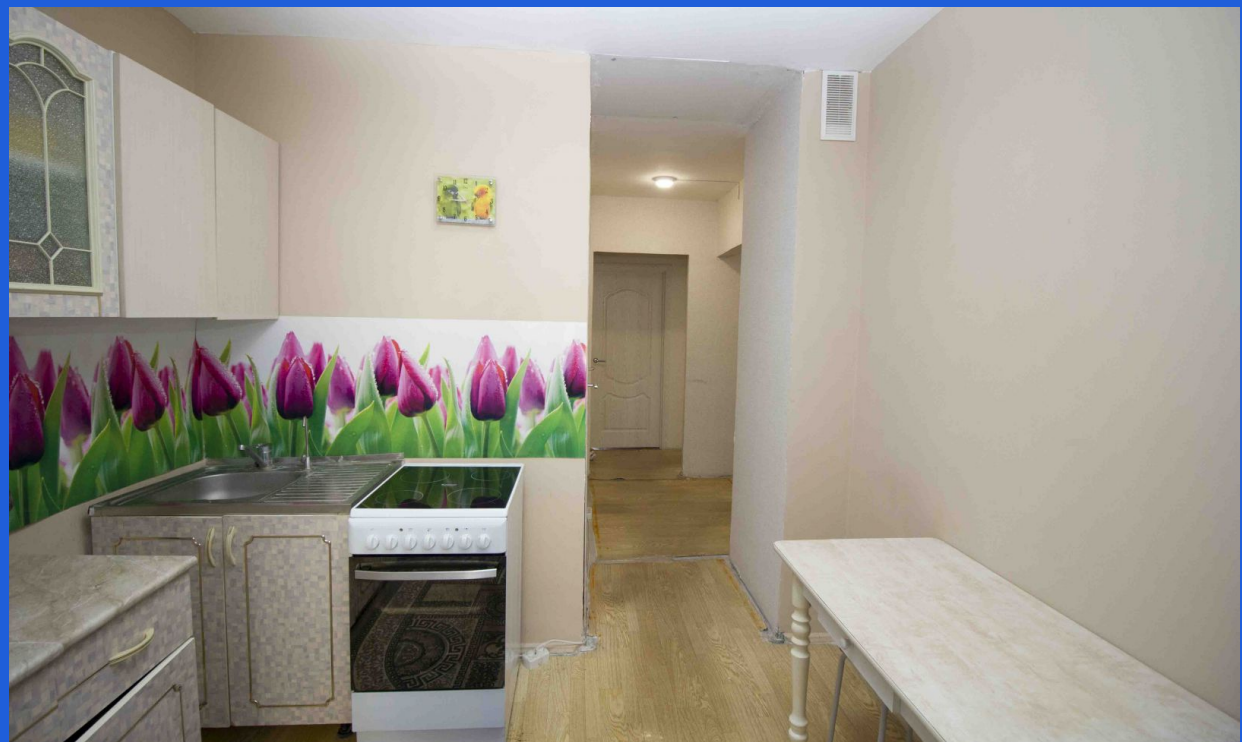

АЛЬКОР

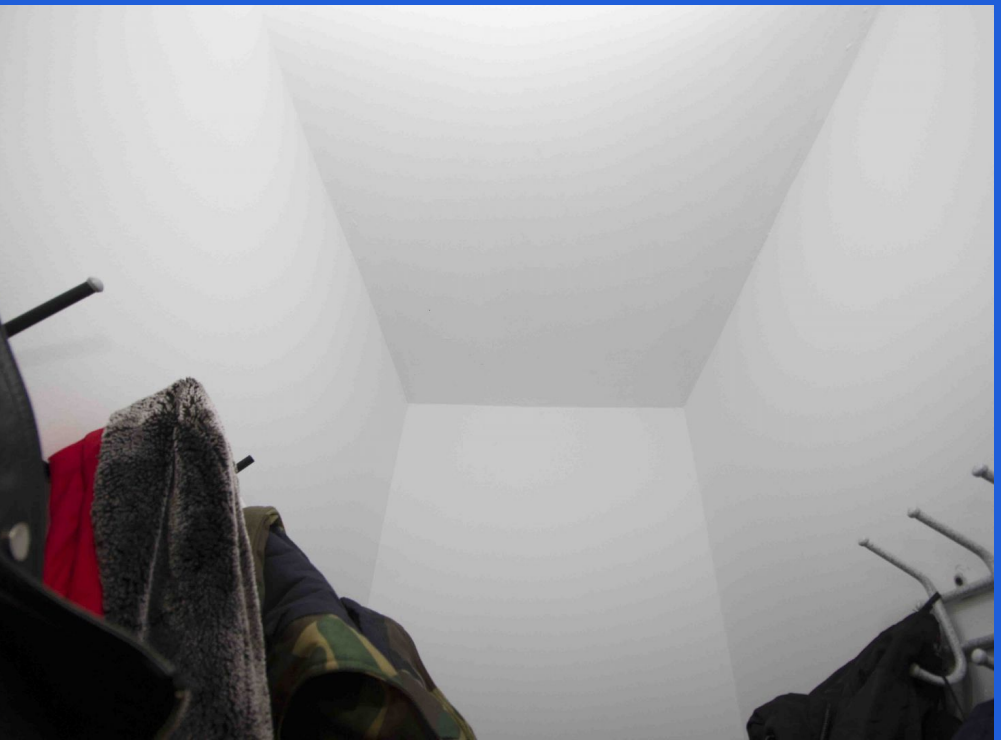

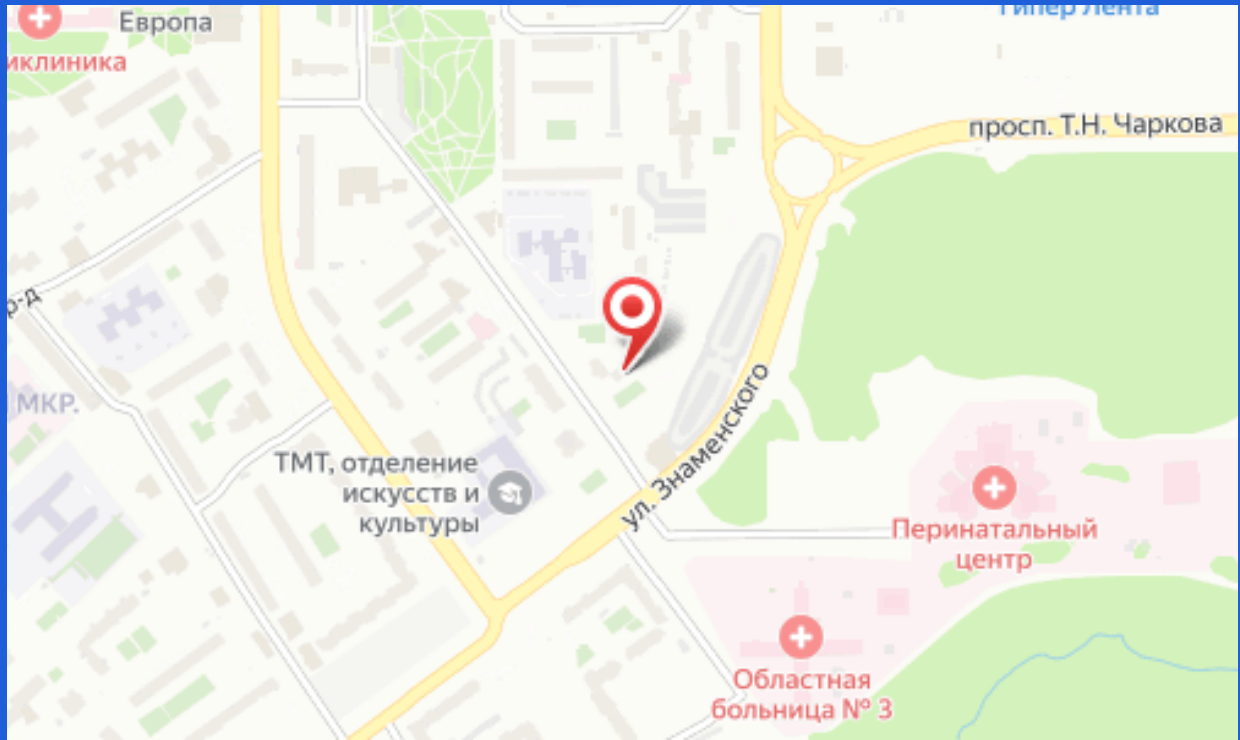
Европа
иклиника
просп. Т.Н. Чаркова
МКР.
ТМТ, отделение искусств и культуры
ул. Знаменского
Перинатальный центр
Областная больница № 3