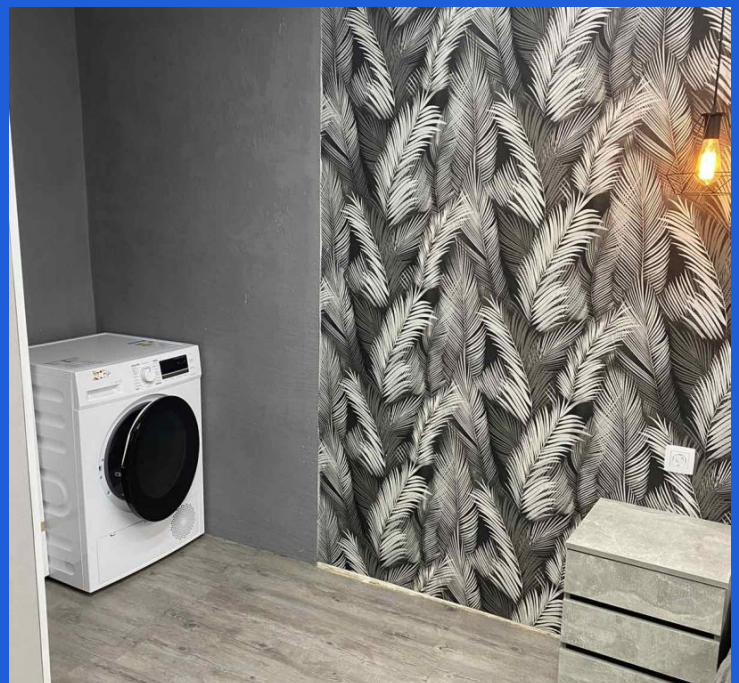

Продажа

Трёхкомнатная с ремонтом

Тобольск,

Тюменская обл, г Тобольск, ул Семена Ремезова, д 30

₽ 4 400 000

Продаётся уютная квартира в городе Тобольске. Идеальный вариант для тех, кто ценит комфорт и удобство. Расположена в спокойном районе с развитой инфраструктурой. В квартире выполнен качественный ремонт, что позволит вам сразу заселиться без дополнительных вложений. Хорошая планировка: три изолированные комнаты позволят каждому члену семьи иметь своё личное пространство. На кухне можно воплотить любые кулинарные идеи. Санузел раздельный, что добавляет дополнительное удобство.

Квартира оснащена всем необходимым для комфортного проживания: установлены пластиковые окна, входная металлическая дверь, домофон. Также имеется балкон, где можно наслаждаться свежим воздухом и красивыми видами.

Расположение дома позволяет быстро добраться до любой точки города. Рядом находятся магазины, аптеки, школы и детские сады, что делает эту квартиру особенно привлекательной для семей с детьми.

Не упустите возможность стать счастливым обладателем этой замечательной квартиры! Звоните прямо сейчас, чтобы договориться о просмотре.

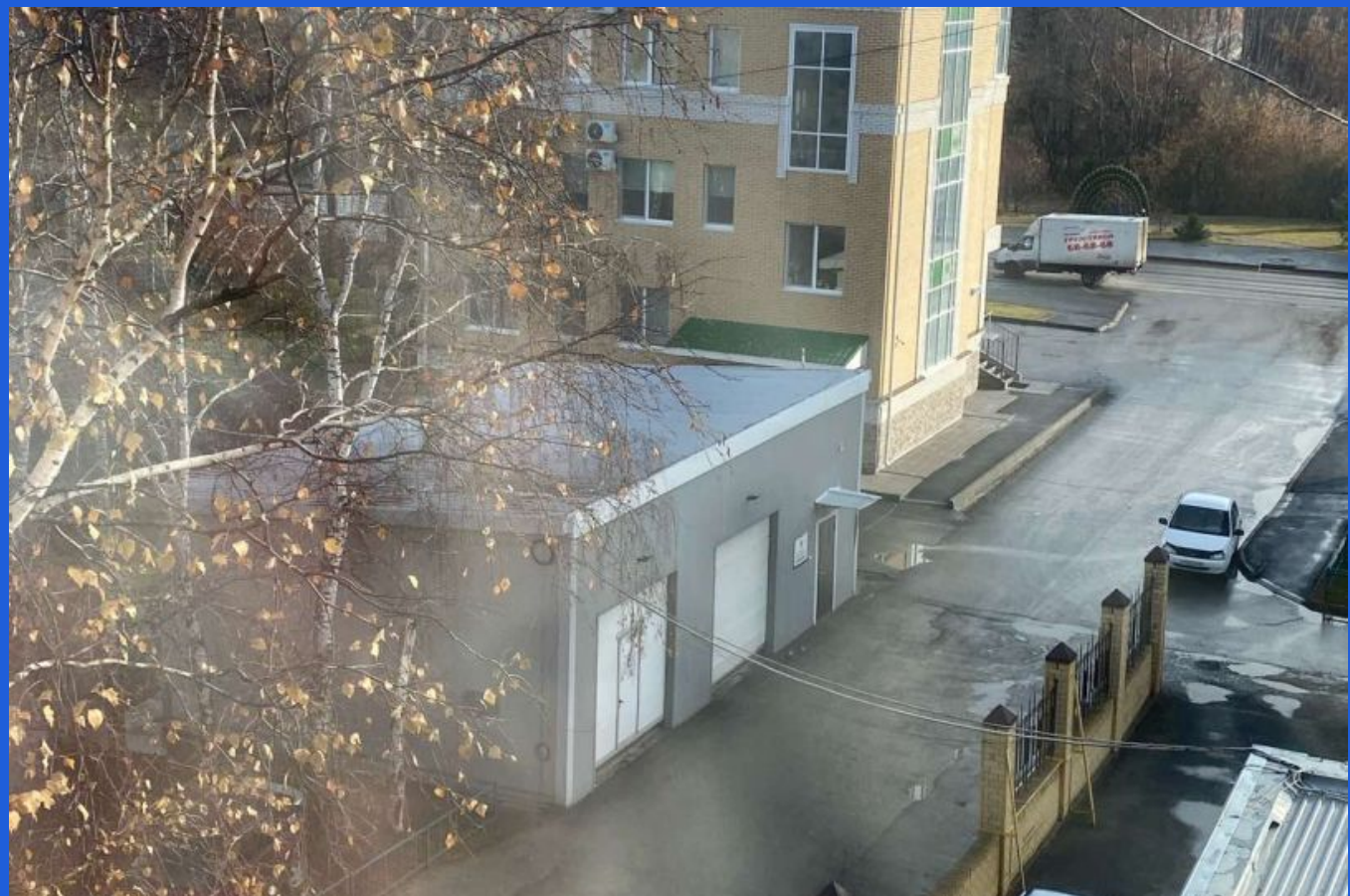

Количество комнат: **3**
Площадь кухни: **5 м²**
Этажей в доме: **5**
Тип балкона: **лоджия**
Состояние объекта: **отличное**
Вид из окон: **во двор и на улицу**
Наличие интернета: **да**

Общая площадь: **59.1 м²**
Этаж: **5**
Тип санузла: **Раздельный**
Ремонт: **дизайнерский**
Наличие мебели: **да**
Тип дома: **кирпичный**
Тип комнат: **Изолированная**

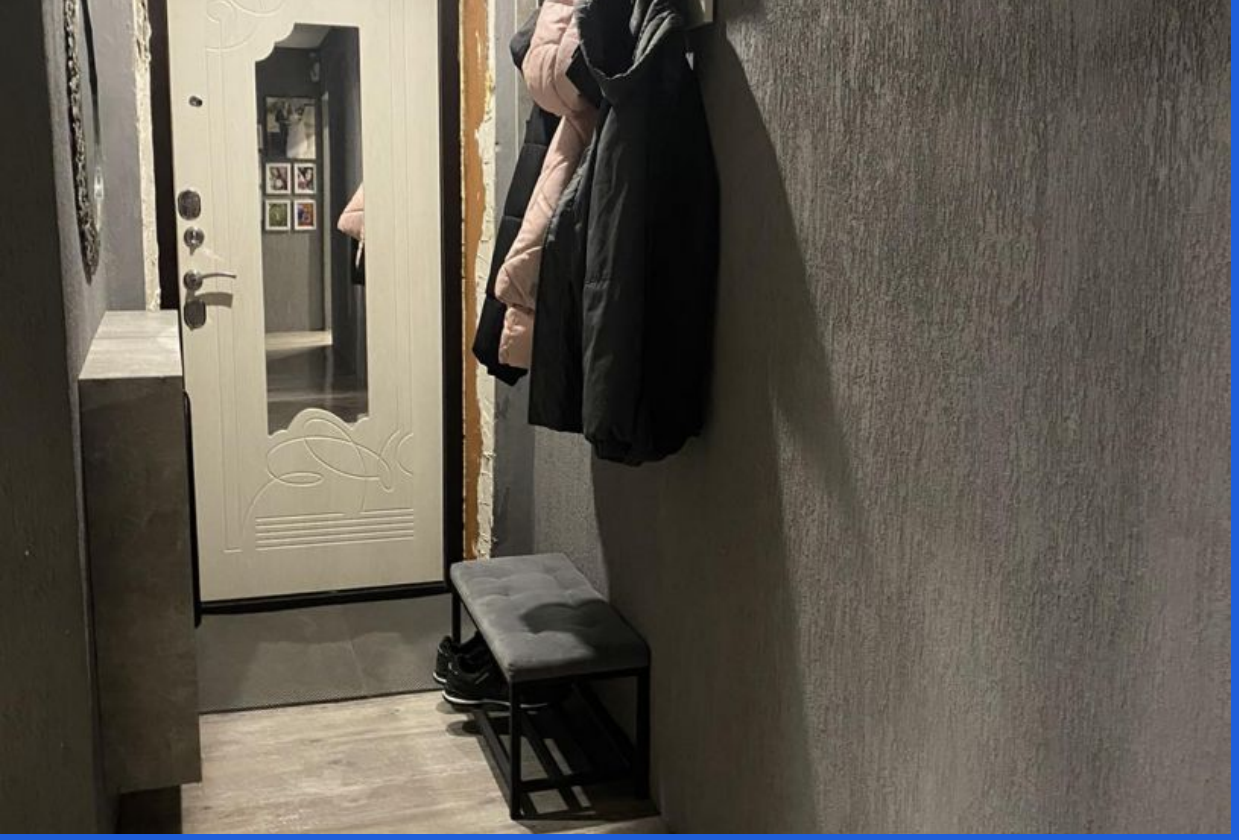

Colgate
DEXP
0:48

15:25

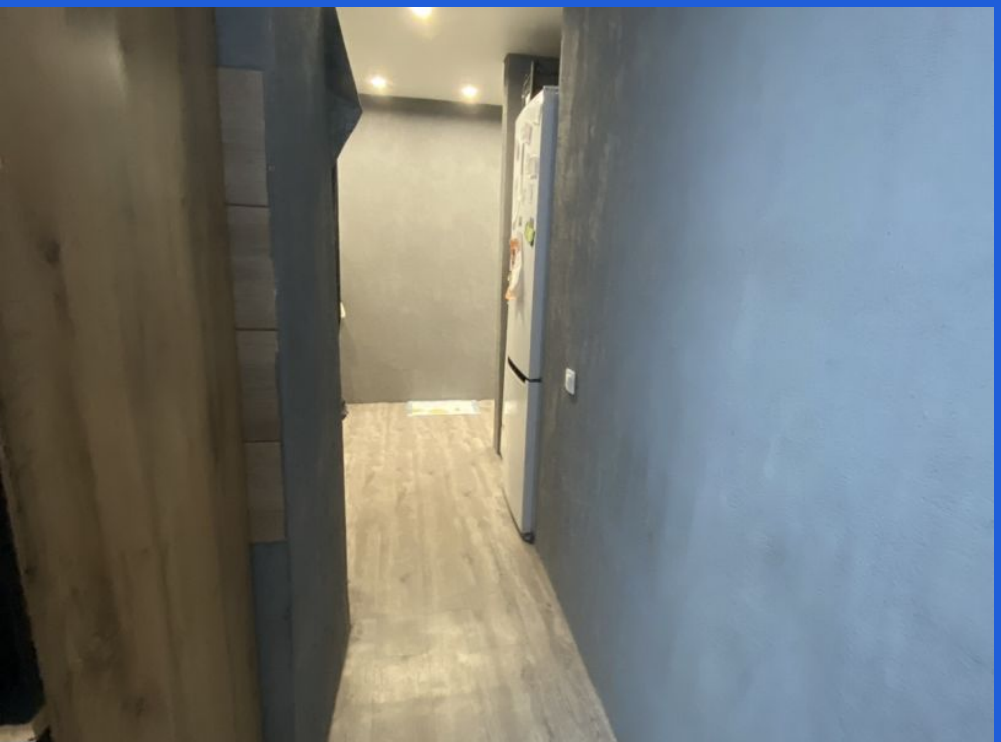

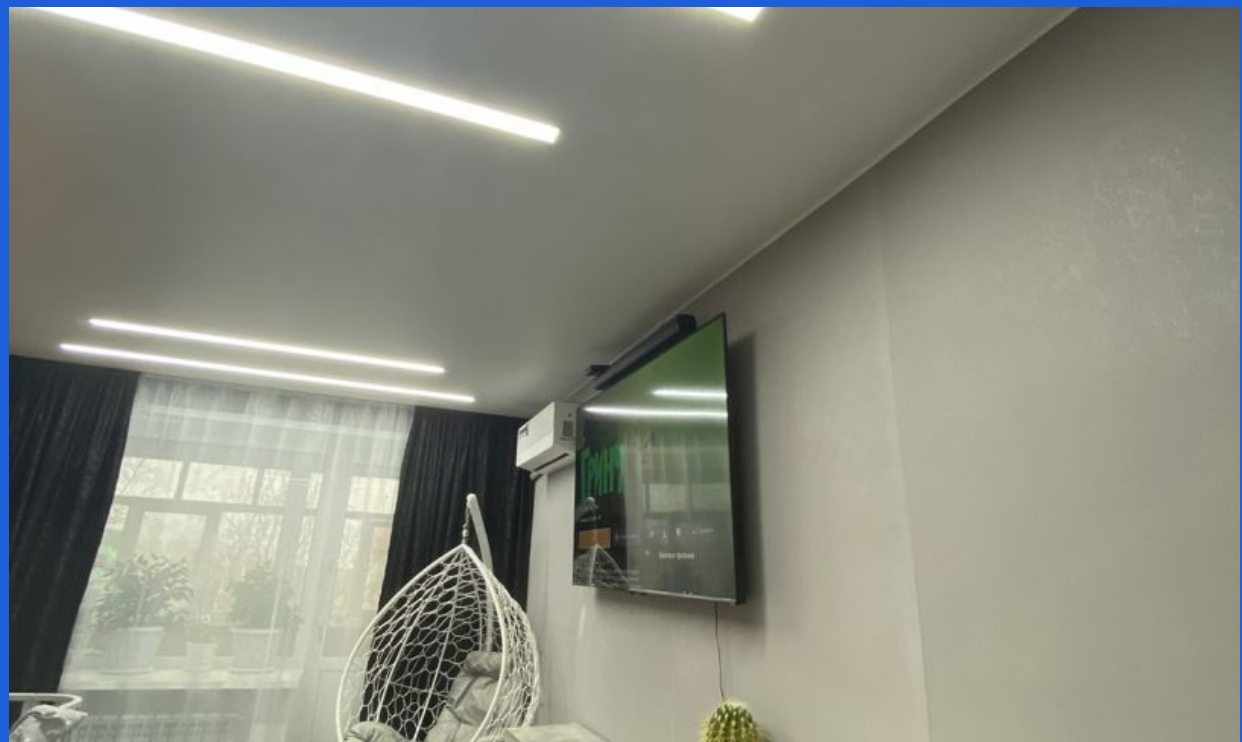

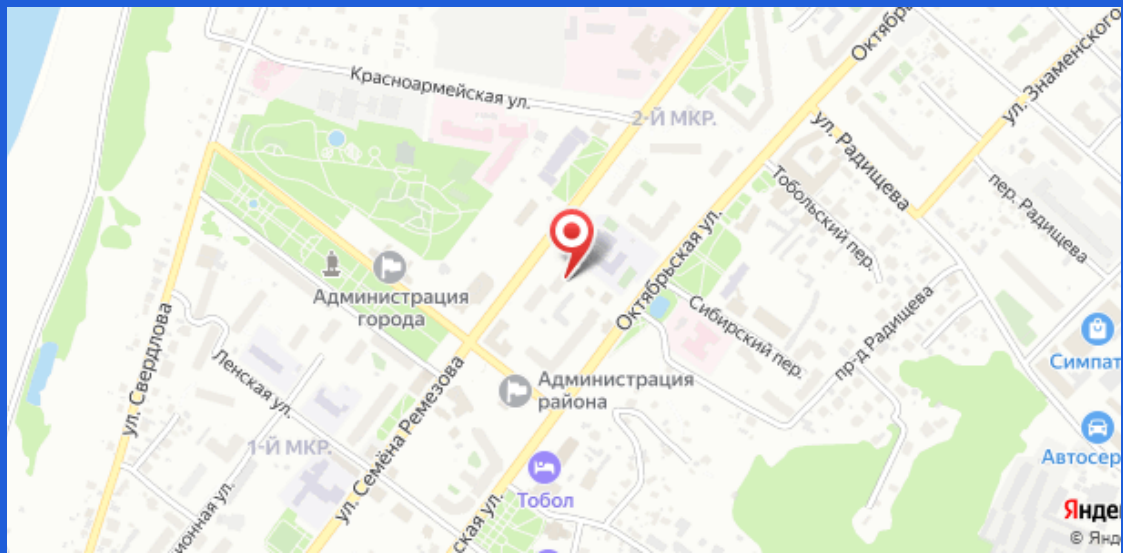
Красноармейская ул.
2-Й МКР.
ул. Радищева
Тобольский пер.
пер. Радищева
Октябрьская ул.
Сибирский пер.
пр-д Радищева
Администрация города
Администрация района
ул. Свердлова
Ленская ул.
1-Й МКР.
ул. Семёна Ремезова
Тобол
Симпат
Автосер