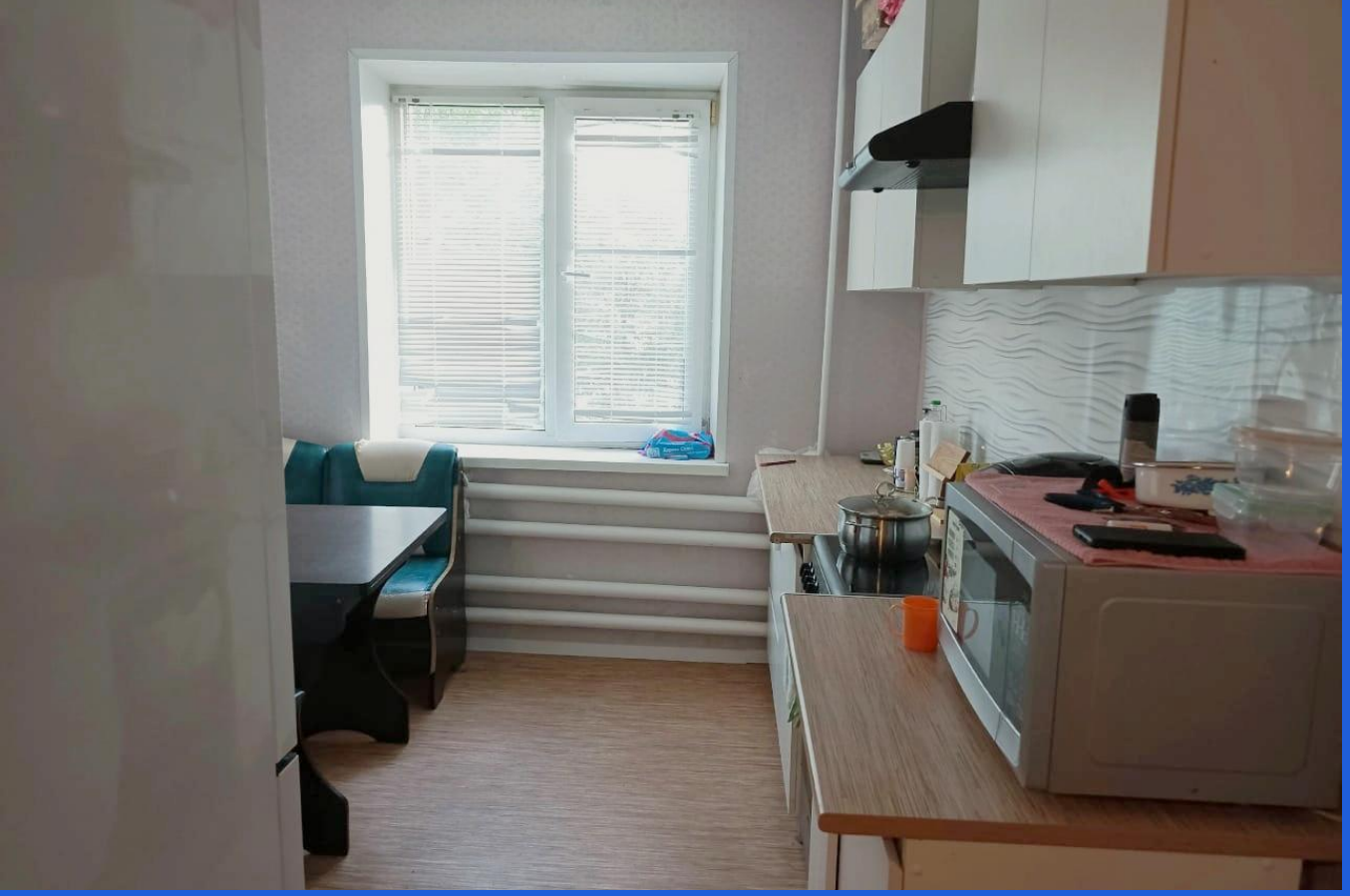

Продажа

2-к.квартира, 53.1 м², 1/9 эт.

Тобольск, 3 микрорайон

Тюменская обл, г Тобольск, мкр 3, д 31

₽ 3 200 000

Предлагаю вашему вниманию двухкомнатную квартиру в спокойном спальном районе нашего города.
Параметры: 53,1 кв.м., кухня - 8,8 кв.м.
Состояние: в квартире установленные пластиковые окна, вид из которых - придомовая парковка и детская площадка,натяжные потолки во всех комнатах, положен линолеум, в санузле плитка. Квартира с возможностью воплотить все ваши фантазии в дизайне ремонта и интерьера.
Инфраструктура:детский сад и школа расположены в непосредственной близости от дома, поликлиника в 10-ти минутах ходьбы, рядом продуктовый магазин "Пятерочка" и.т.д Автобусные остановки в шаговой доступности.
При продаже частично останется мебель по договоренности.

Звоните покажем удобное для вас время!
Возможен разумный торг! Сегодня, завтра квартира может быть ПРОДАНА!!!
Специалист Шаймарденова Ольга

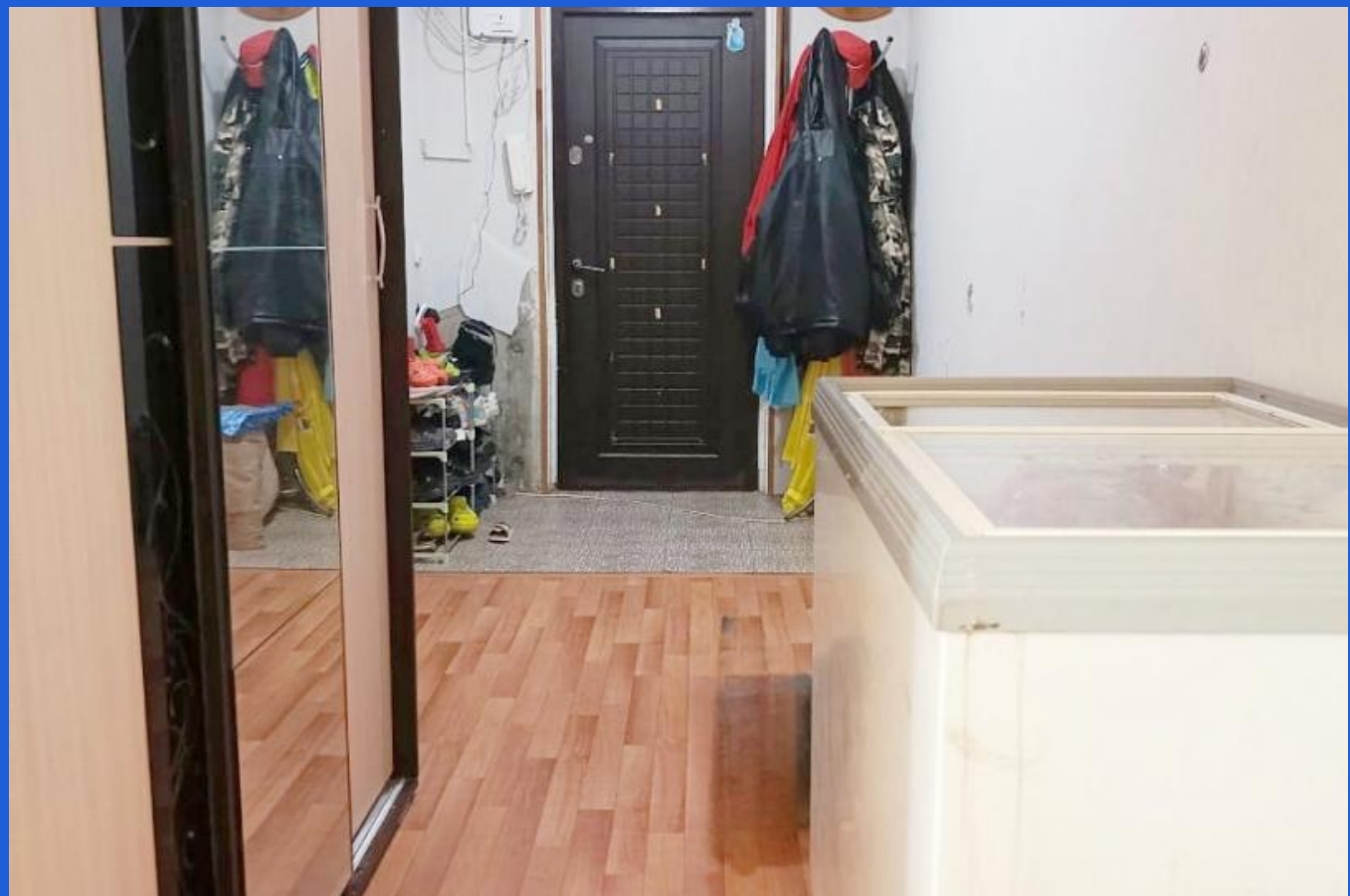

Количество комнат: **2**
Площадь кухни: **8.8 м²**
Этажей в доме: **9**
Тип балкона: **лоджия**
Состояние объекта: **нормальное**
Наличие мебели: **нет**
Вид из окон: **во двор**
Наличие интернета: **нет**
Тип комнат: **Изолированная**

Общая площадь: **53.1 м²**
Этаж: **1**
Тип санузла: **Раздельный**
Ремонт: **требует ремонта**
Наличие телефона: **нет**
Мусоропровод: **нет**
Тип дома: **панельный**
Пассажирский лифт: **1**

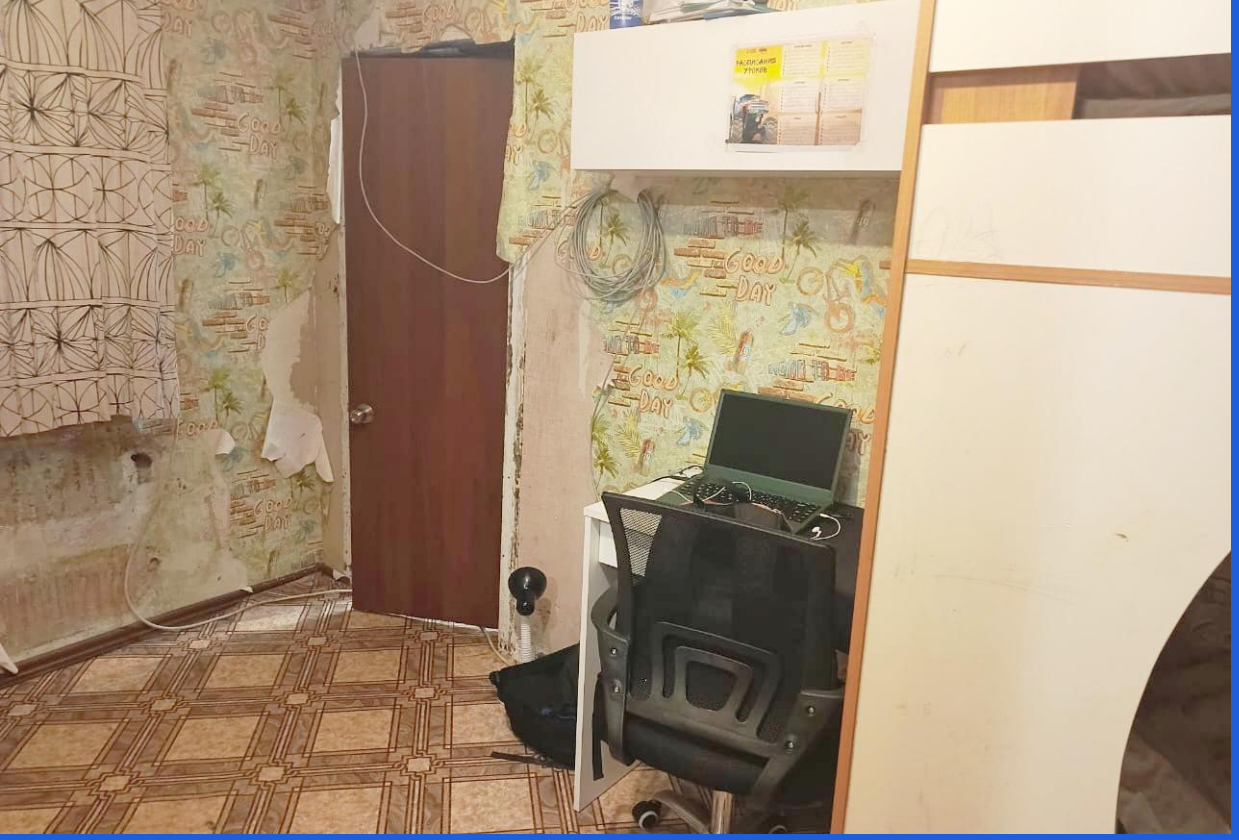

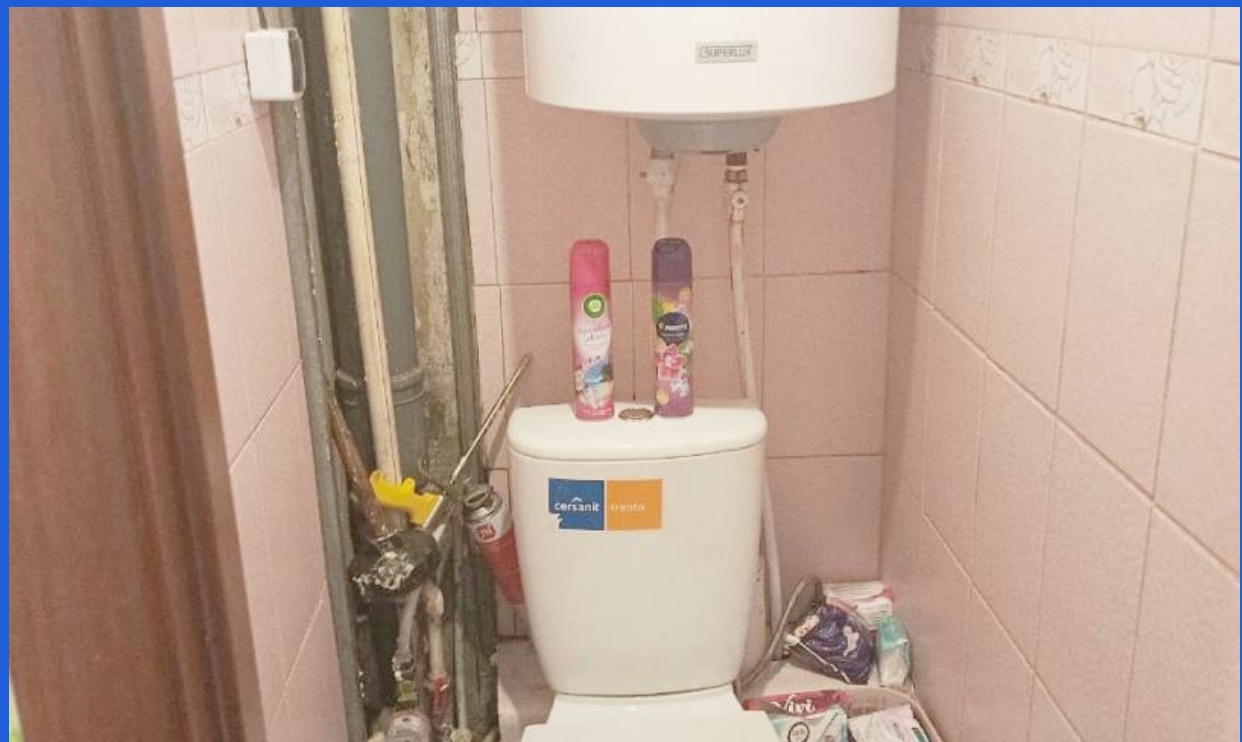
cersanit

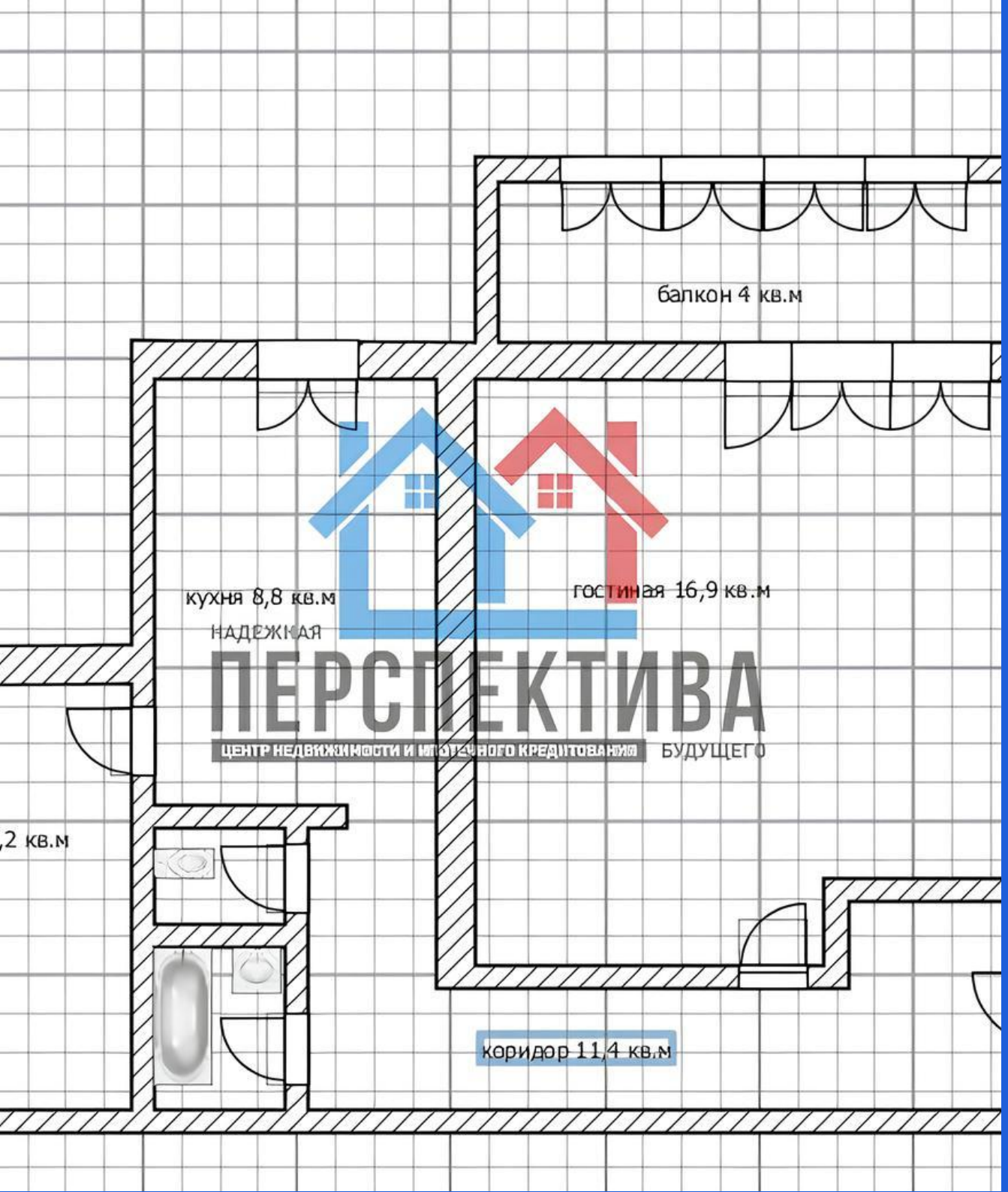
балкон 4 кв.м
кухня 8,8 кв.м
гостиная 16,9 кв.м
,2 кв.м
коридор 11,4 кв.м

3 микрорайон
31

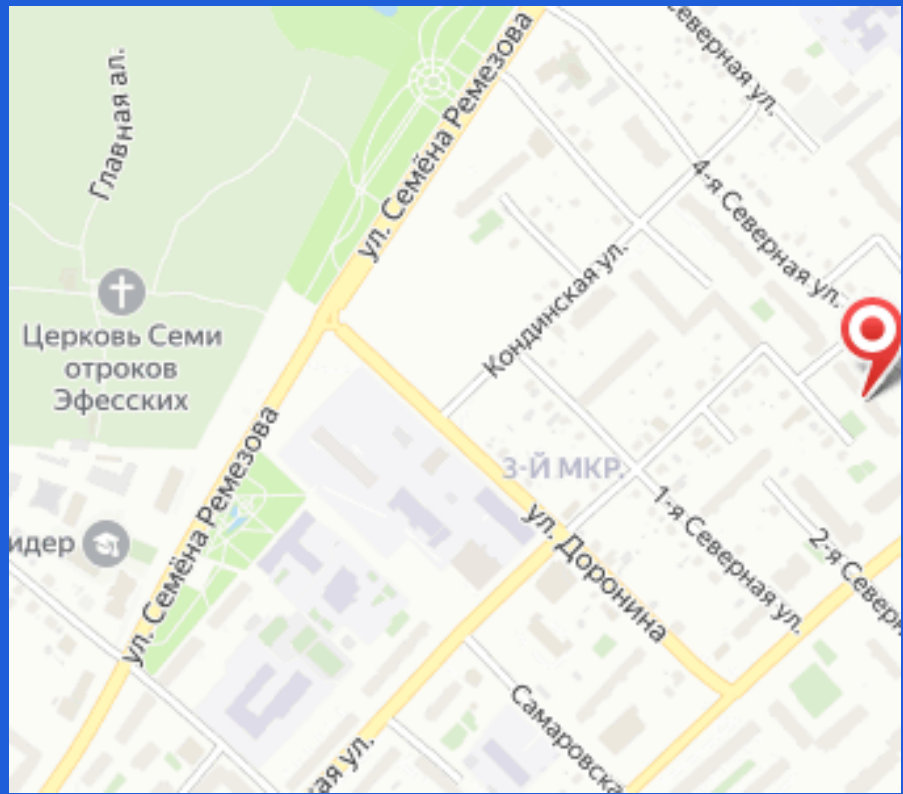
Главная ал.
ул. Семёна Ремезова
Церковь Семи отроков Эфесских
Кондинская ул.
4-я Северная ул.
3-Й МКР.
ул. Доронина
1-я Северная ул.
Самаровска