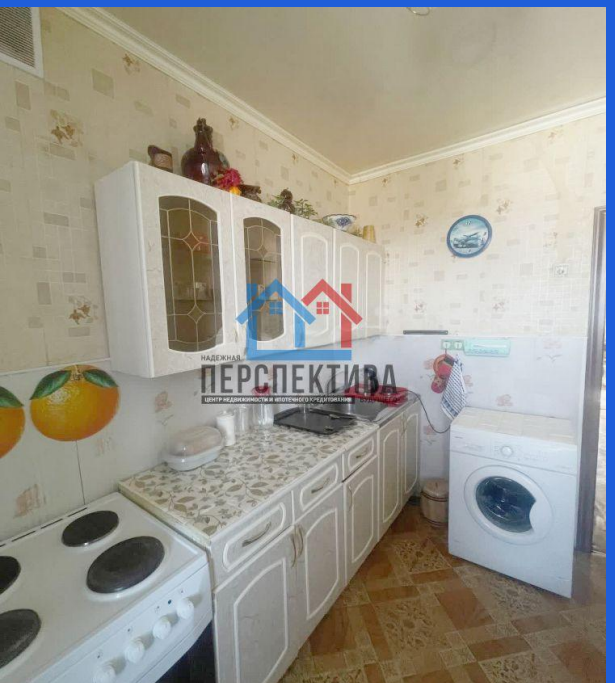

Аренда

3-к.квартира, 59.6 м², 4/5 эт.

Тобольск, 3 микрорайон

Тюменская обл, г Тобольск, ул Уватская, д 8

₽ 34 000

Представляю Вашему вниманию отличную квартиру в кирпичном , тёплом доме!
В квартире имеется все для проживания .
Параметры : общая площадь 59,6 кв.м
Инфраструктура развита, все в шаговой доступности. Остановочные комплексы, сетевые магазины, аптеки, лицей, школа №13 корпус, дет.сад №30.
Очень уютная, светлая, с хорошей, просторной планировкой.
Разделенный санузел: в ванной и туалет. Балкон застеклён.
Коммуналка оплачивается отдельно.
Комиссия агентству 50%

Количество комнат: **3**
Площадь кухни: **8 м²**
Этажей в доме: **5**
Тип балкона: **балкон**
Состояние объекта: **отличное**
Наличие мебели: **да**
Вид из окон: **во двор и на улицу**
Тип комнат: **Изолированная**

Общая площадь: **59.6 м²**
Этаж: **4**
Тип санузла: **Раздельный**
Ремонт: **косметический**
Наличие телефона: **нет**
Мусоропровод: **нет**
Тип дома: **кирпичный**
Другие ЖКУ: **Оплачивается арендатором**

ПЕРСПЕКТИВА
ЦЕНТР НЕДВИЖИМОСТИ И ИПОТЕЧНОГО КРЕДИТОВАНИЯ

НАДЕЖНАЯ
ПЕРСПЕКТИВА
ЦЕНТР НЕДВИЖИМОСТИ И ИПОТЕЧНОГО КРЕДИТОВАНИЯ

НАДЕЖНАЯ
ПЕРСПЕКТИВА
ЦЕНТР НЕДВИЖИМОСТИ И ИПОТЕЧНОГО КРЕДИТОВАНИЯ

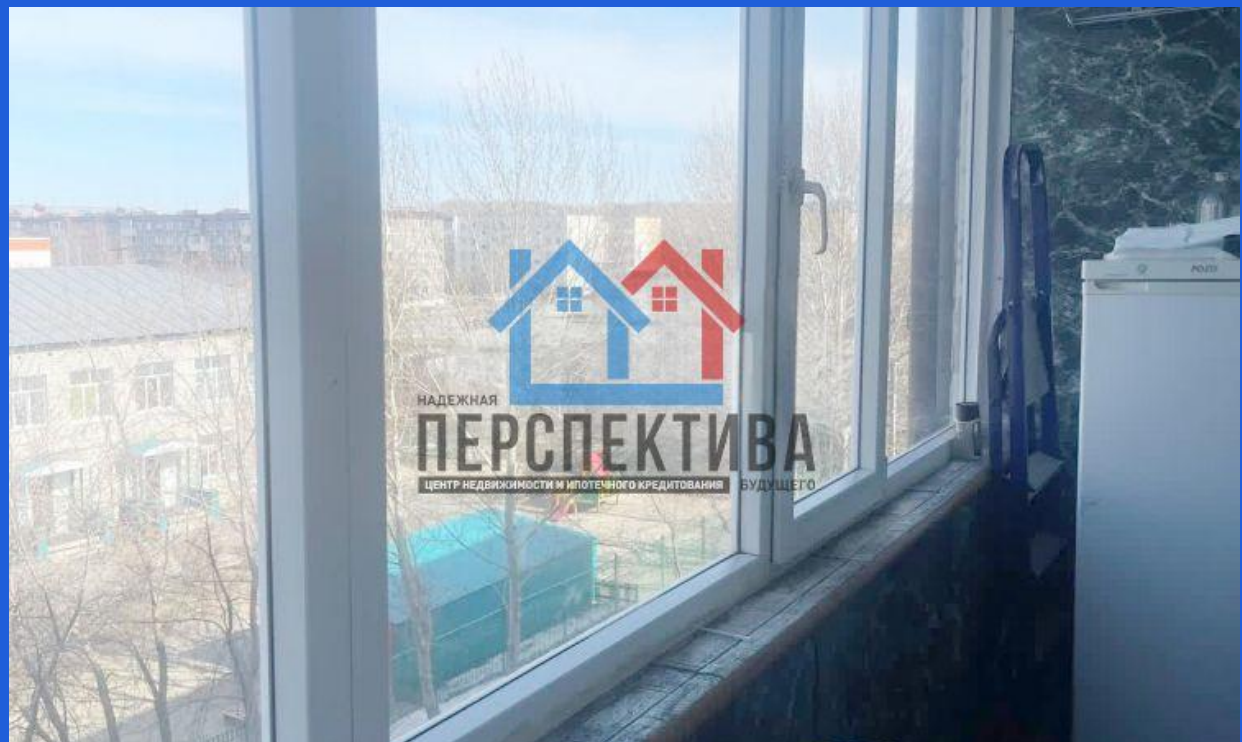
НАДЕЖНАЯ
ПЕРСПЕКТИВА
ЦЕНТР НЕДВИЖИМОСТИ И ИПОТЕЧНОГО КРЕДИТОВАНИЯ
БУДУЩЕГО

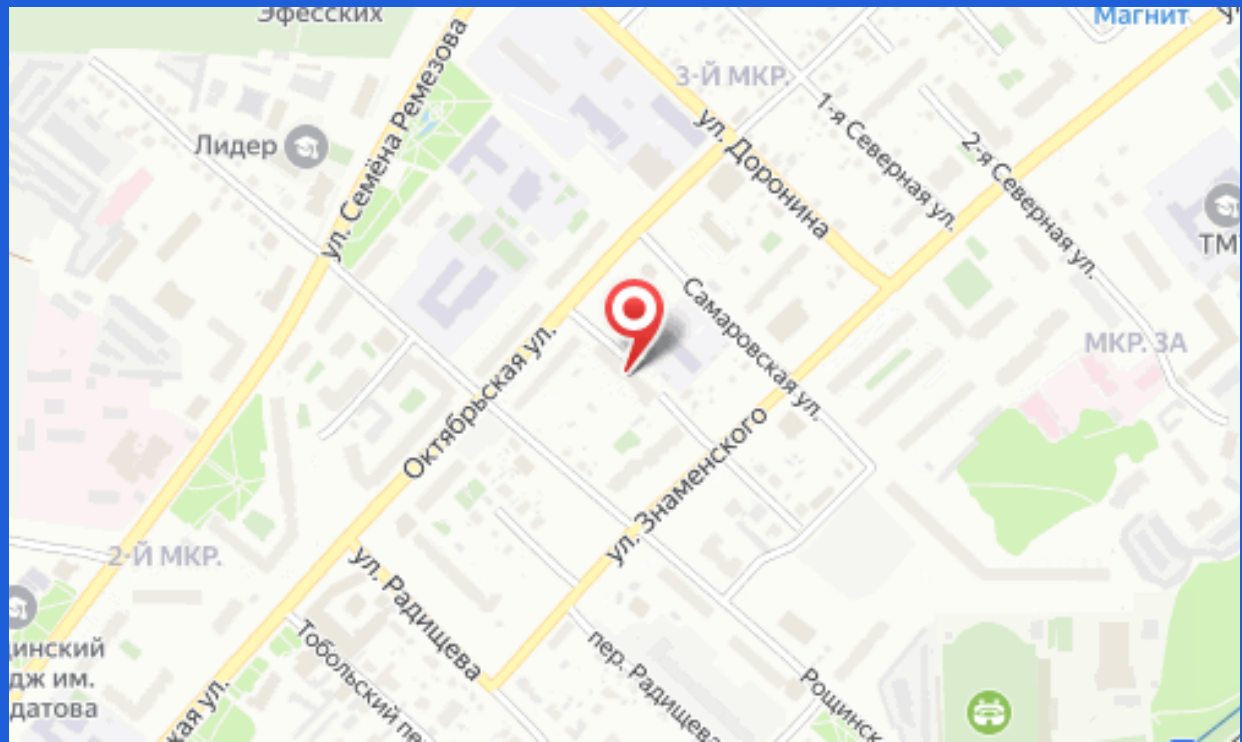
Эфесских
Магнит
3-й МКР.
Лидер
ул. Семёна Ремезова
ул. Доронина
1-я Северная ул.
2-я Северная ул.
Самаровская ул.
Октябрьская ул.
ул. Знаменского
МКР. 3А
2-й МКР.
ул. Радищева
Тобольский пер.
пер. Радищева
Рощинск