Продажа

## 3-к.квартира, 58.3 м², 5/5 эт.

Тобольск, 7 микрорайон

Тюменская обл, г Тобольск, мкр 7, д 4

**₽ 5 000 000**

Внимание продается отличная квартира с современным ремонтом!
Параметры: Общая площадь 58,3 кв.м.Перепланировка узаконена.
Описание: Очень просторная, теплая, светлая квартира. Поменяна вся проводка, заменены трубы, шумо-виброизоляция пола , натянуты тканевые потолки.Квартира находится на 5 этаже, с балконом. Планировка достаточно практичная и удобная.
Спокойные и доброжелательные соседи.
Удобное расположение в центре города позволит Вам как новому владельцу использовать все преимущества развитой инфраструктуры.
Инфраструктура : В микрорайоне детский сад №1 и №40, Средняя общеобразовательная школа №7 и Гимназия им. Лицмана, а также спортивный комплекс Молодость, Торгово-развлекательный центр Жемчужина Сибири и множество магазинов. Автобусные остановки в разные направления города.

Количество комнат: **3**
Площадь кухни: **15 м²**
Этажей в доме: **5**
Тип балкона: **балкон**
Наличие телефона: **нет**
Мусоропровод: **нет**
Высота потолков в метрах: **2.6 м.**
Наличие интернета: **да**

Общая площадь: **58.3 м²**
Этаж: **5**
Тип санузла: **Раздельный**
Состояние объекта: **отличное**
Наличие мебели: **да**
Вид из окон: **во двор и на улицу**
Тип дома: **панельный**
Тип комнат: **Изолированная**

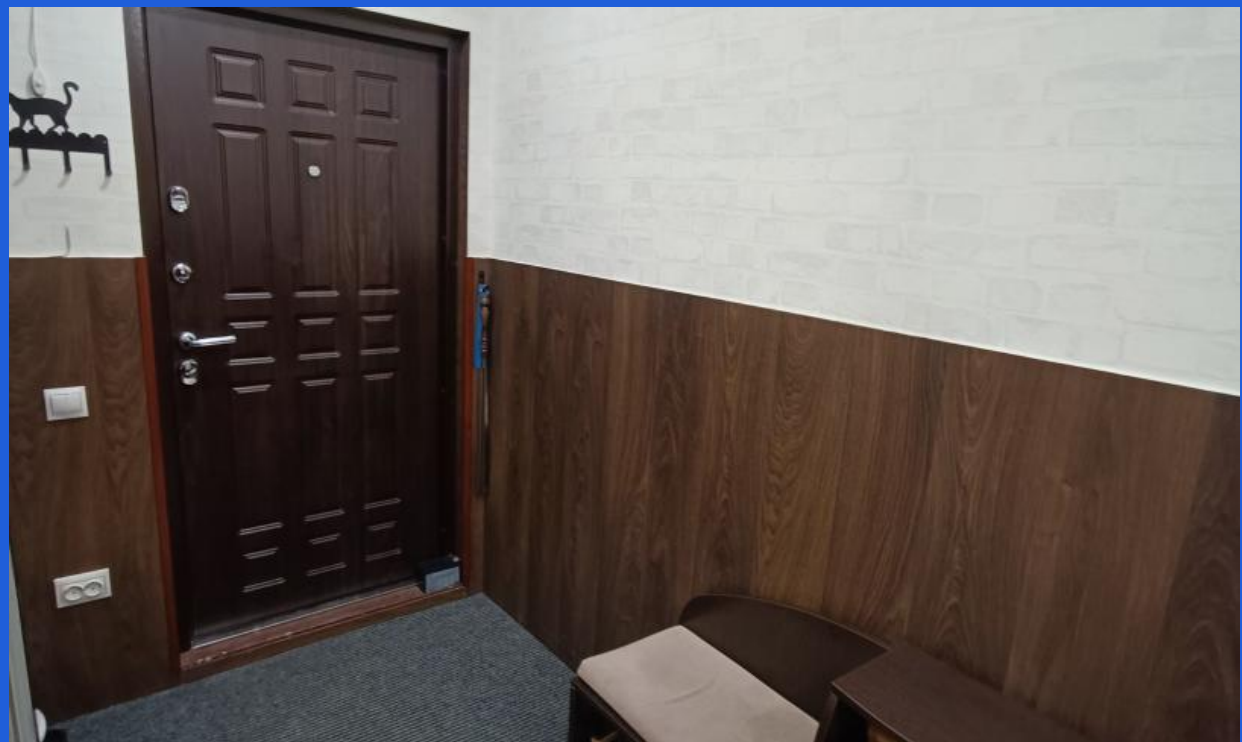

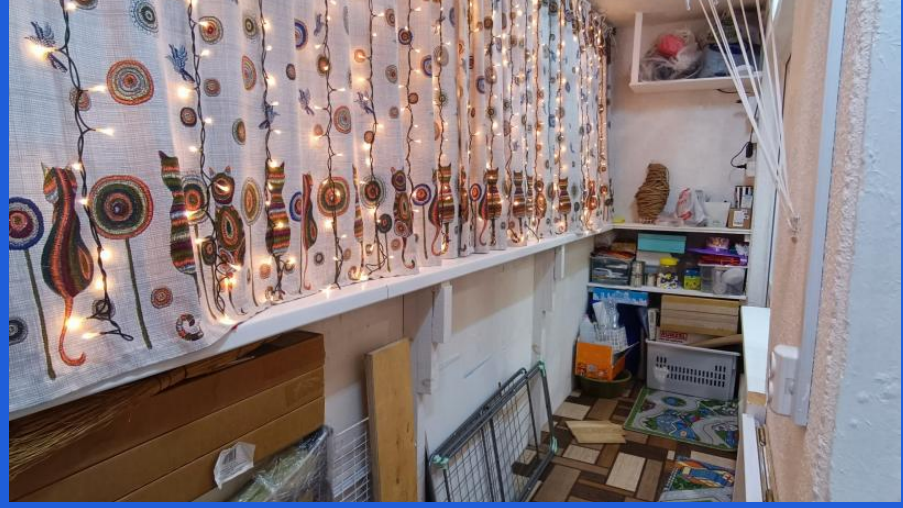

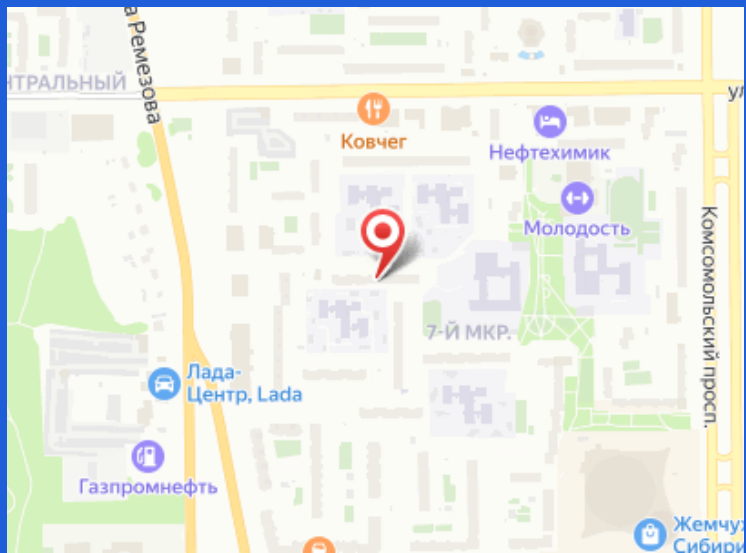
Ремезова
Ковчег
Нефтехимик
Молодость
7-Й МКР.
Комсомольский просп.
Лада-Центр, Lada
Газпромнефть