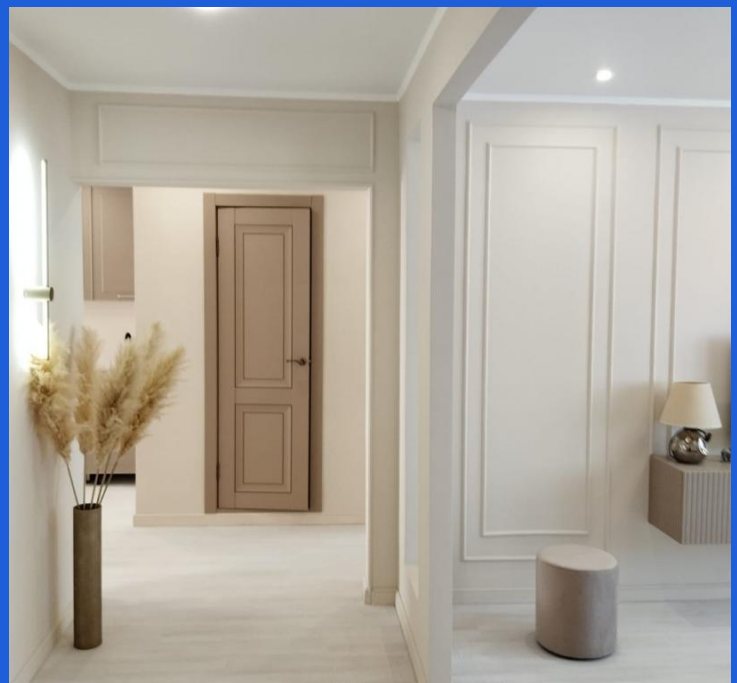

Продажа

## 3-к.квартира, 65.9 м², 8/9 эт.

Тобольск, 10 Микрорайон

Тюменская обл, г Тобольск, мкр 10, д 2

**₽ 6 900 000**

Представляю вашему вниманию отличную квартиру для комфортного проживания!
Описание: светлая и теплая трехкомнатная квартира Тобольской серии в панельном доме. Полностью готова для переезда. Отлично подойдет для молодой семьи.
При покупке мебель в подарок.
Инфраструктура : особым преимуществом расположения дома является близкое расположение школы и детского сада, магазинов и остановок общественного транспорта,аптеки.
В шаговой доступности располагается областная больница и художественная школа.
Звоните покажу в удобное для вас время!

Количество комнат: **3**
Площадь кухни: **12 м²**
Этажей в доме: **9**
Тип балкона: **балкон**
Состояние объекта: **отличное**
Наличие мебели: **да**
Вид из окон: **во двор и на улицу**
Наличие интернета: **нет**
Тип комнат: **Изолированная**

Общая площадь: **65.9 м²**
Этаж: **8**
Тип санузла: **Раздельный**
Ремонт: **дизайнерский**
Наличие телефона: **нет**
Мусоропровод: **нет**
Тип дома: **панельный**
Пассажирский лифт: **1**

SH
Кредитоносцы
Тайник Сатаниной
ЗАКОН «АКУЛИЙ ЛЕК»
КАРУ

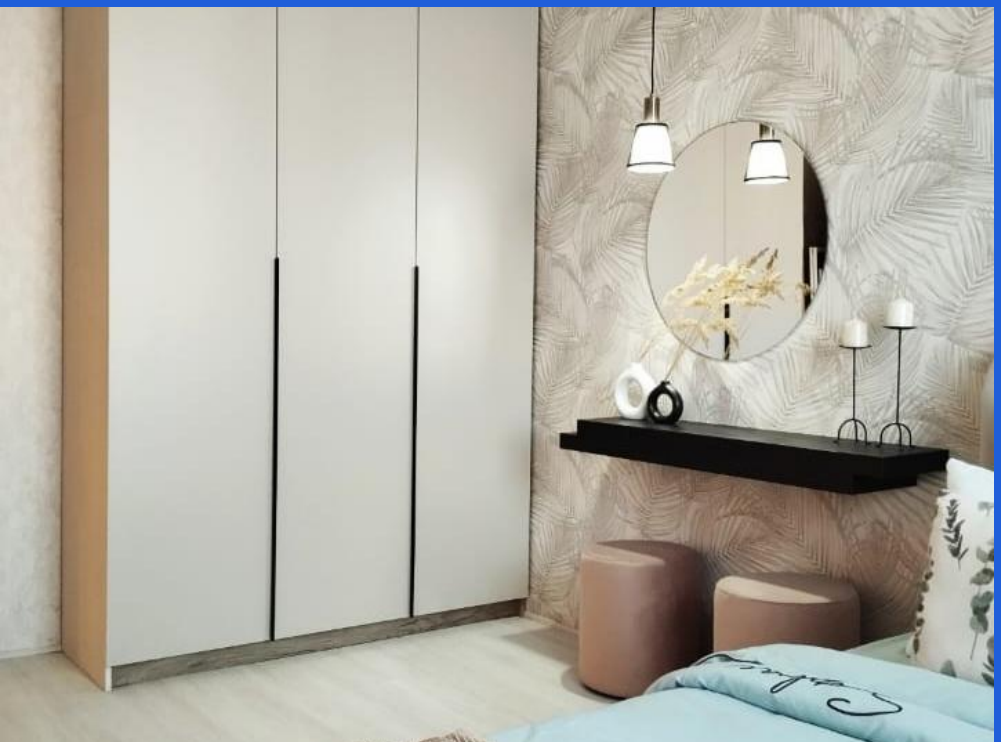

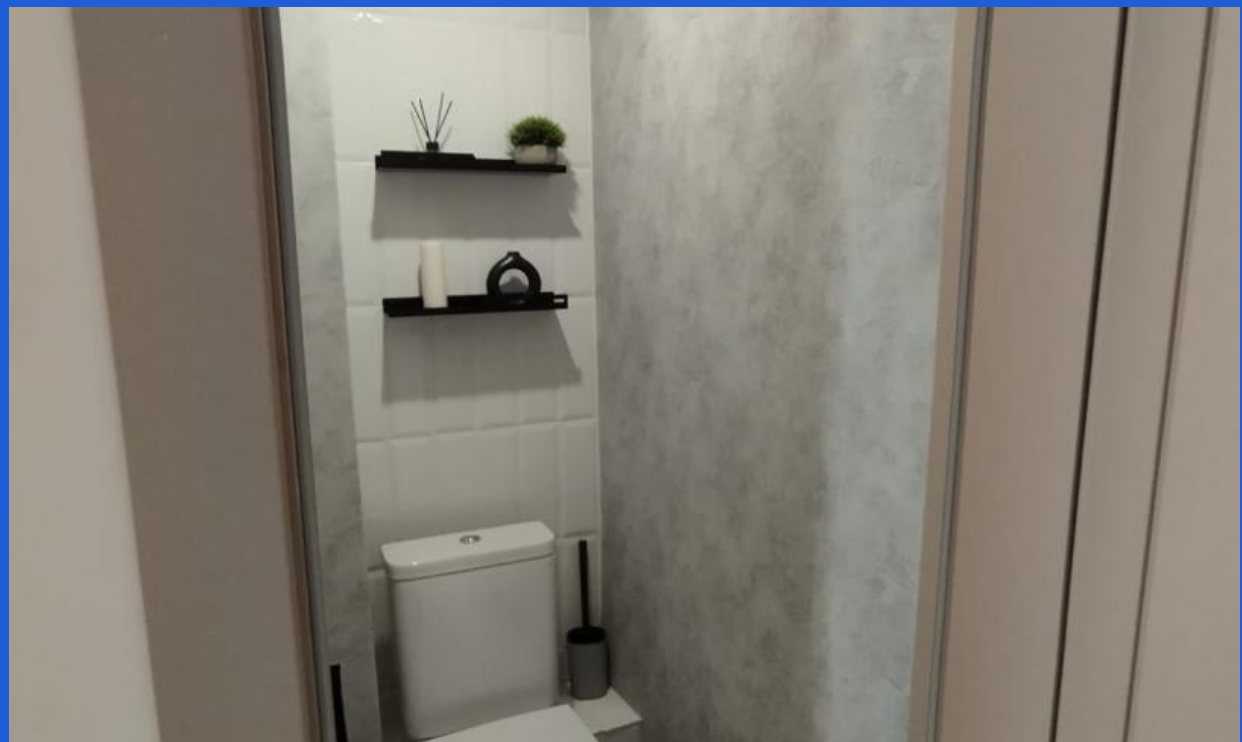

НАДЕЖНАЯ
ПЕРСПЕКТИВА
ЦЕНТР НЕДВИЖИМОСТИ И ИПОТЕЧНОГО КРЕДИТОВАНИЯ
БУДУЩЕГО

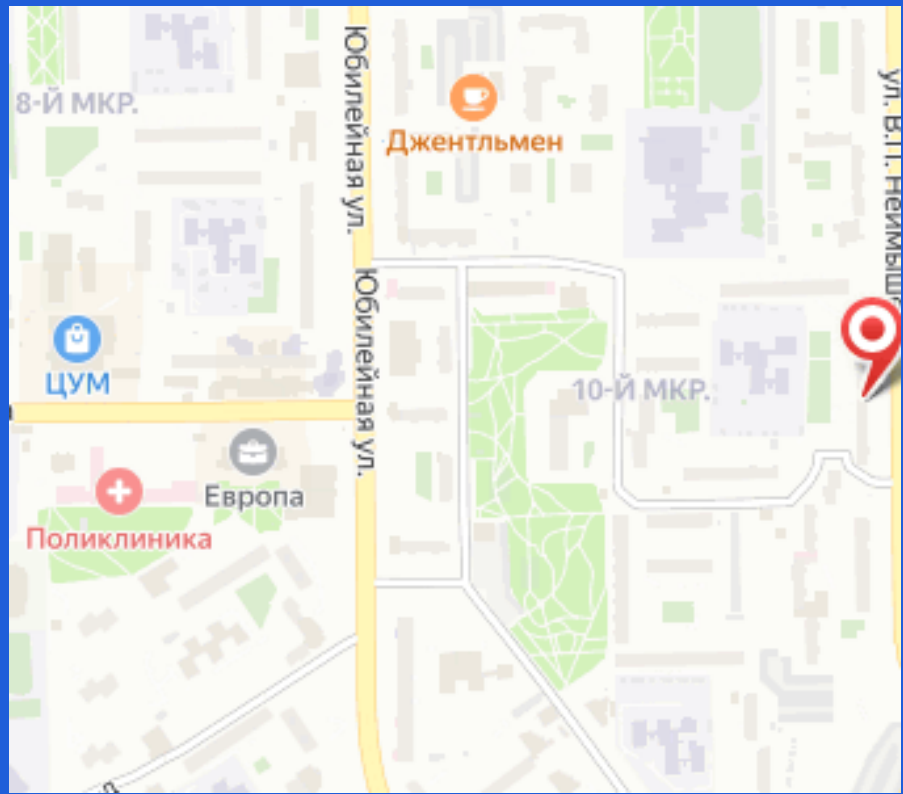
8-Й МКР.
Джентльмен
Юбилейная ул.
Юбилейная ул.
ул. В.П. Неймыш
ЦУМ
10-Й МКР.
Европа
Поликлиника