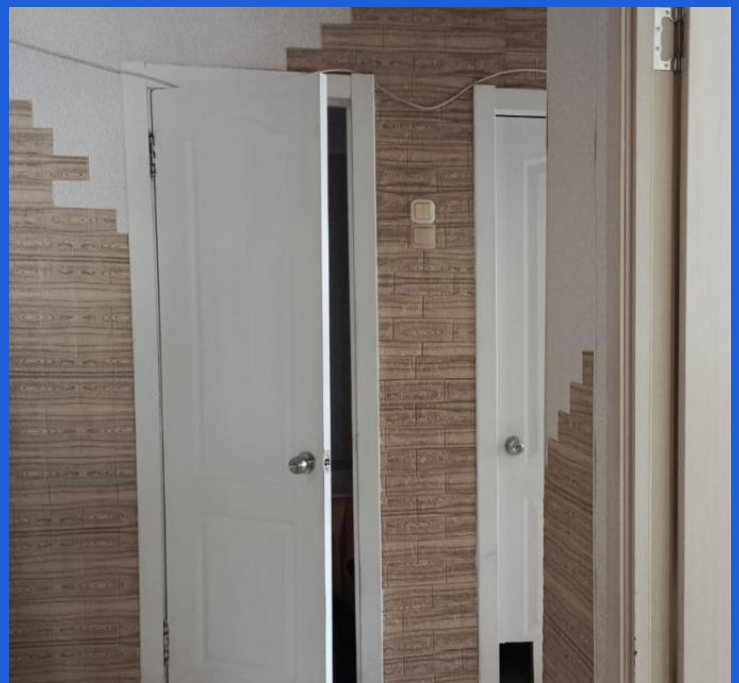

Продажа

3-к.квартира, 67 м², 1/9 эт.

Тобольск, 7 микрорайон

Тюменская обл, г Тобольск, мкр 7, д 20

₽ 4 800 000

Уважаемые покупатели предлагаю вашему вниманию 3-х комнатную квартиру на 1-ом этаже 9-этажного панельного дома, в оживленном, чистом микрорайоне города.
Описание : Квартира с косметическим ремонтом , теплая ,натяжные потолки ,раздельный санузел, что очень удобно. При продаже останется : кухонный гарнитур , плита ,водонагреватель ,коридорная стенка, 2 шкафа платяных,стол,стулья ,тумбочки .
Инфраструктура - прекрасная, школа , детские сады,спортивный комплекс Молодость , ТЦ Жемчужина Сибири ,любой магазин рядом,аптеки. Остановки во все направления города. Парковочные места всегда найдутся для вас.
Так же в квартире имеется лоджия ,в которой есть погреб для хранения .
Звоните в удобное для Вас время,согласуем время на просмотр!

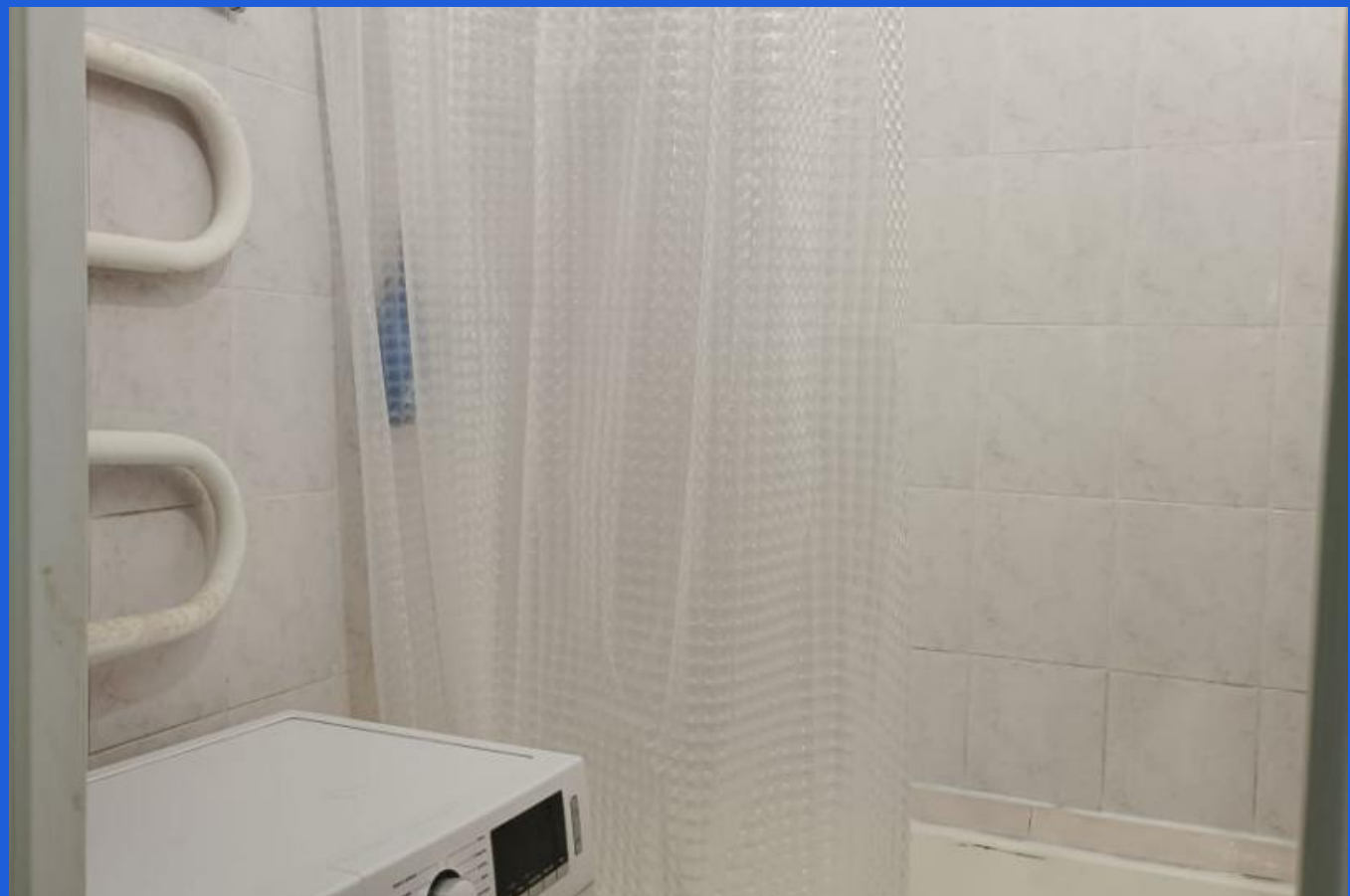

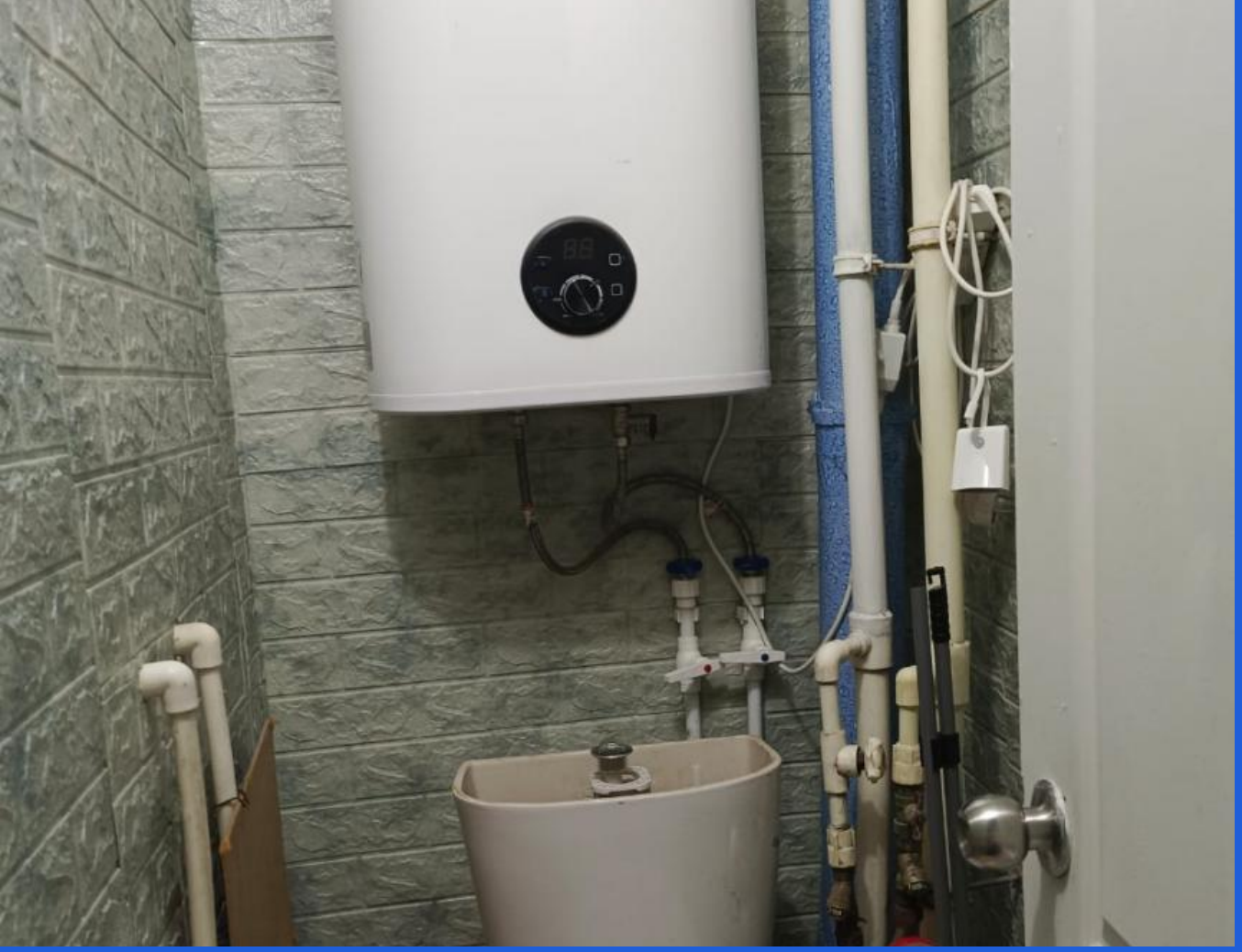

Количество комнат: **3**
Площадь кухни: **9 м²**
Этажей в доме: **9**
Тип балкона: **лоджия**
Состояние объекта: **нормальное**
Наличие мебели: **да**
Высота потолков в метрах: **2.5 м.**
Наличие интернета: **да**
Тип комнат: **Смежная**

Общая площадь: **67 м²**
Этаж: **1**
Тип санузла: **Раздельный**
Ремонт: **косметический**
Наличие телефона: **нет**
Вид из окон: **во двор и на улицу**
Тип дома: **панельный**
Пассажирский лифт: **1**

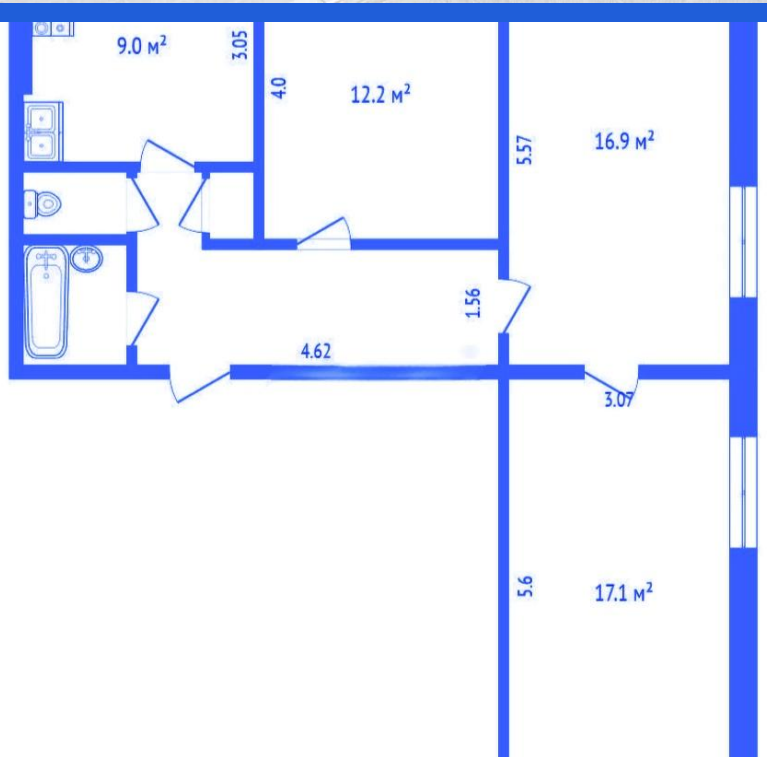
9.0 м²
3.05
4.0
12.2 м²
5.57
16.9 м²
1.56
4.62
3.07
5.6
17.1 м²

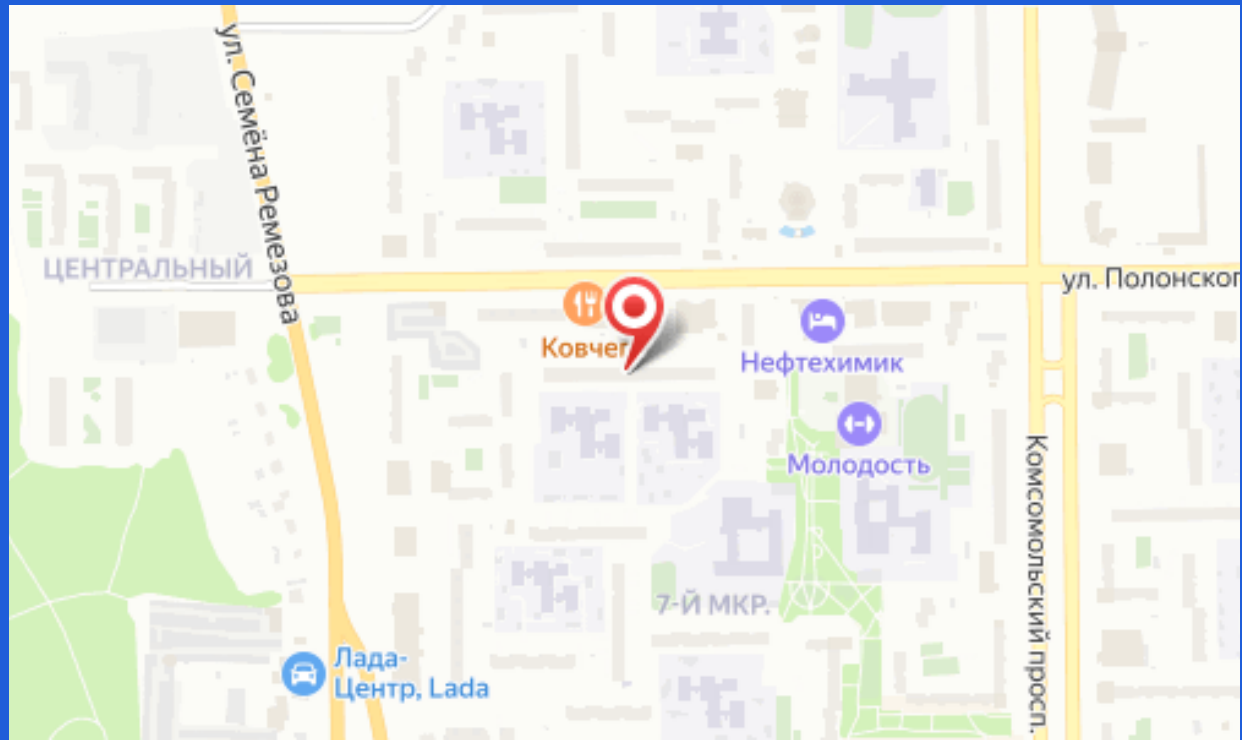
ул. Семёна Ремезова
ЦЕНТРАЛЬНЫЙ
ул. Полонского
Ковчег
Нефтехимик
Молодость
Комсомольский просп.
7-Й МКР.
Лада-Центр, Lada