Продажа

1-к.квартира, 28.3 м², 3/5 эт.

Тобольск, 9 Микрорайон

Тюменская обл, г Тобольск, мкр 9, д 3а

₽ 3 500 000

Эксклюзивное предложение! Продается 1 комнатная квартира в кирпичном доме в центре города!
Квартира светлая, выполнен хороший косметический ремонт, стены ровные, оклеены обоями, на полу линолеум, сан.узел оформлен кафельной плиткой.
Комната правильной формы. Просторная кухня с балконом. Балкон застеклен. Отличная шумоизоляция.
Порядок в подъезде и на территории двора. Вход в подъезд с двух сторон дома, двор закрытый. Есть холл для детских колясок и самокатов. Дом теплый, полностью кирпичный!
В шаговой доступности сетевые магазины "ПЯТЕРОЧКА" и "МАГНИТ", Школа № 18, Детский сад, Торговые центры "ЖЕМЧУЖИНА СИБИРИ" и "АРБАТ". В 5 минутах легкой ходьбы расположены автобусные остановки во все направления города.
Квартира готова к продаже. Без долгов, занижений и скрытых проблем!
Отличная ИНВЕСТИЦИЯ, благоприятный РАЙОН, перспективно для АРЕНДЫ!

Количество комнат: **1**
Площадь кухни: **9 м²**
Этажей в доме: **5**
Тип балкона: **лоджия**
Состояние объекта: **отличное**
Тип дома: **кирпичный**

Общая площадь: **28.3 м²**
Этаж: **3**
Тип санузла: **Совмещенный**
Ремонт: **косметический**
Вид из окон: **на улицу**
Тип комнат: **Изолированная**

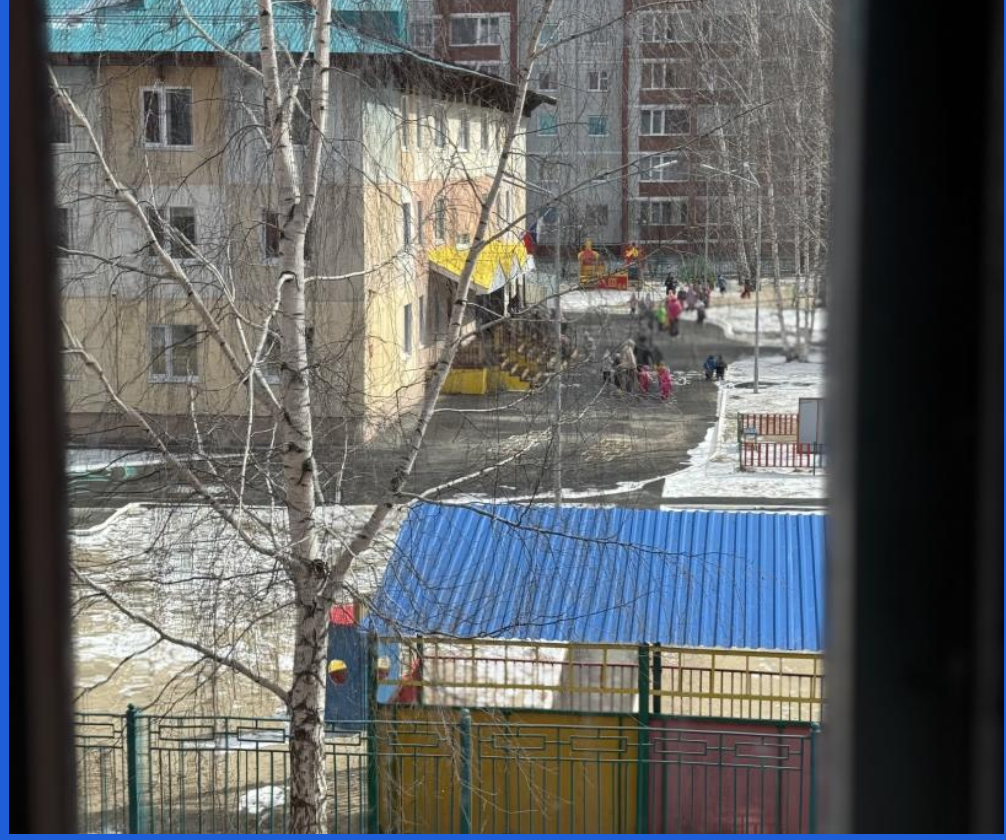

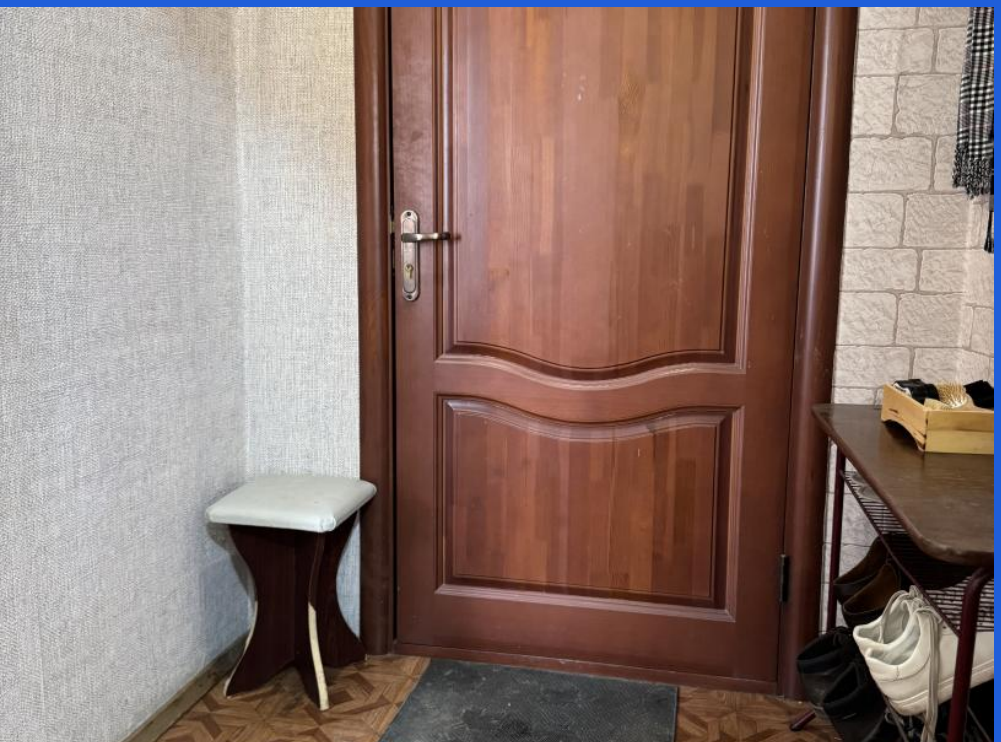

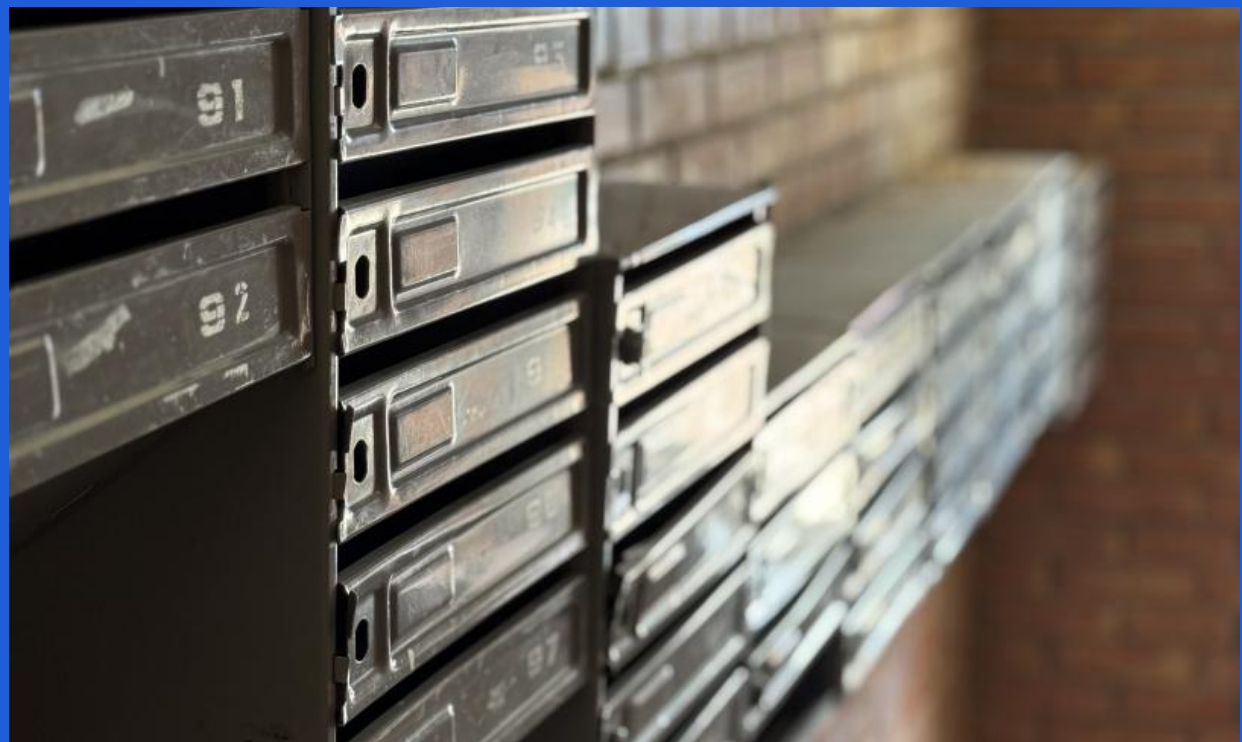
91
92

Самый
лучший
день - СЕГОДНЯ

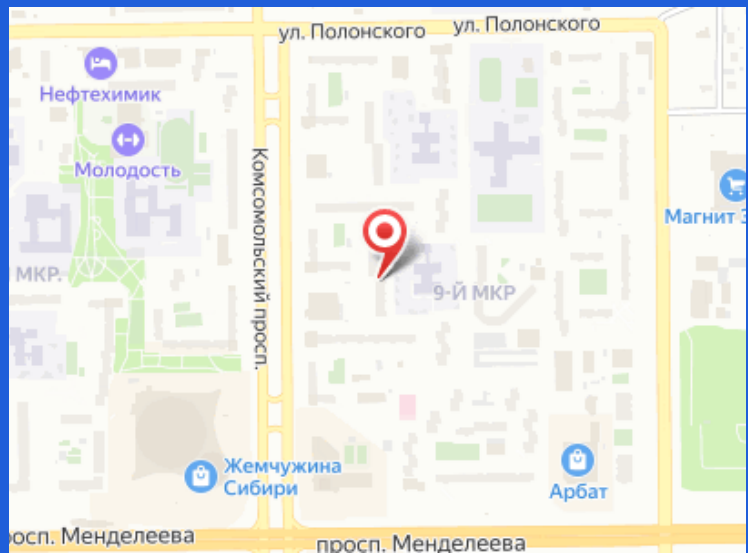
ул. Полонского
ул. Полонского
Нефтехимик
Молодость
Комсомольский просп.
Магнит
МКР.
9-Й МКР
Жемчужина Сибири
Арбат
просп. Менделеева
просп. Менделеева