Продажа

4-к.квартира, 78.4 м², 9/9 эт.

Тобольск,

Тюменская обл, г Тобольск, ул Семена Ремезова, д 84

₽ 4 800 000

Подходит под программу Молодая семья!
Уважаемые покупатели!
Предлагаю Вашему вниманию просторную, уютную, светлую 4х комнатную квартиру в спальном районе города.
Параметры: общая площадь-78,4м2
площадь кухни- 9м2.
Описание: в квартире сделан косметический ремонт. Стены ровные, оклеены обоями, полы покрыты линолеумом, окна заменены на ПВХ, сантехника и проводка исправны, натянуты натяжные потолки практически во всей квартире. Санузел раздельный, на стенах установлены панели.
Квартира просторная и очень теплая. Окна выходят на обе стороны дома, открывается прекрасный вид на Рощу Журавского.
Инфраструктура района: в шаговой доступности школа и детский садик, продуктовые магазины, остановки общественного транспорта во всех направлениях.
Квартира продается в связи с переездом, практически вся мебель остается.
Звоните сегодня, иначе завтра квартира может быть ПРОДАНА!!!!
Помощь в получении ипотеки в ведущих банках со сниженной процентной ставкой или пониженным ежемесячный платежом!

Количество комнат: **4**
Жилая площадь: **50 м²**
Этаж: **9**
Тип санузла: **Раздельный**
Пассажирский лифт: **1**

Общая площадь: **78.4 м²**
Площадь кухни: **9 м²**
Этажей в доме: **9**
Тип дома: **панельный**
Тип комнат: **Изолированная**

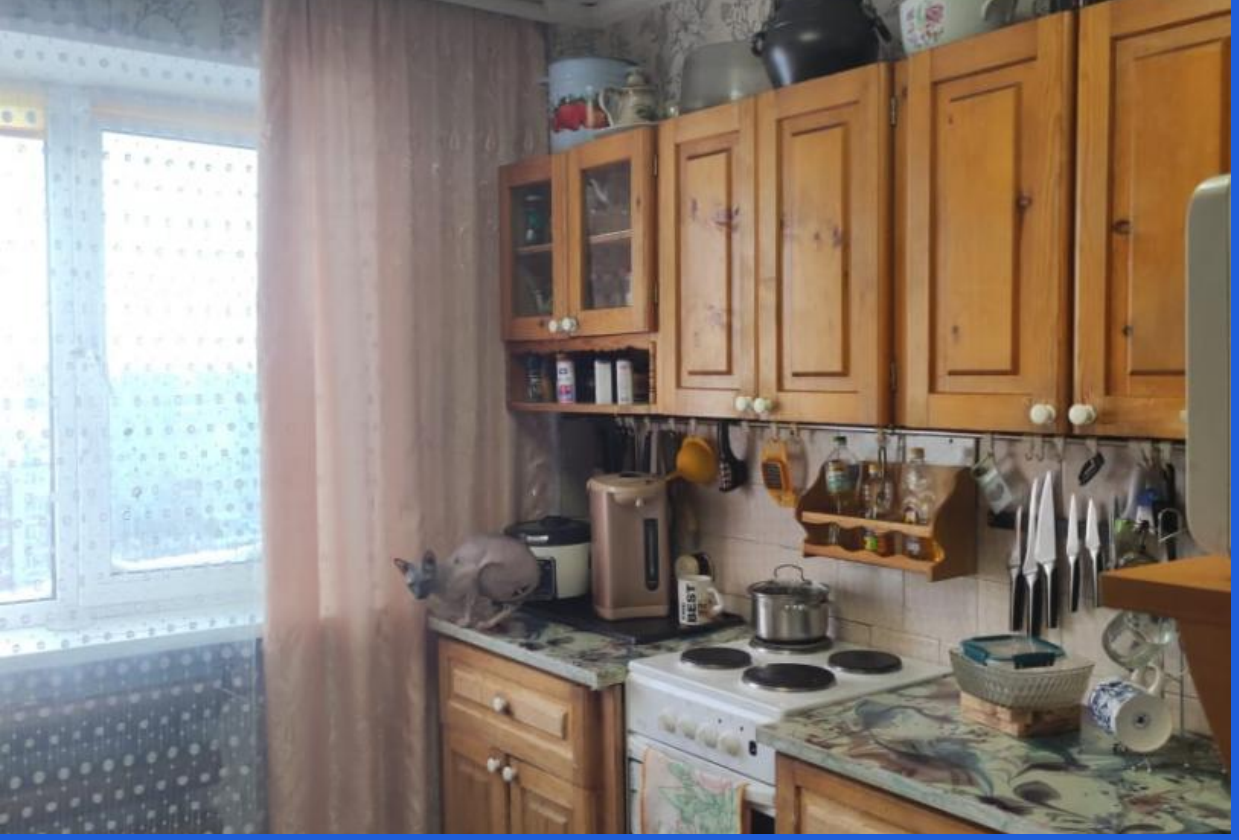
BEST

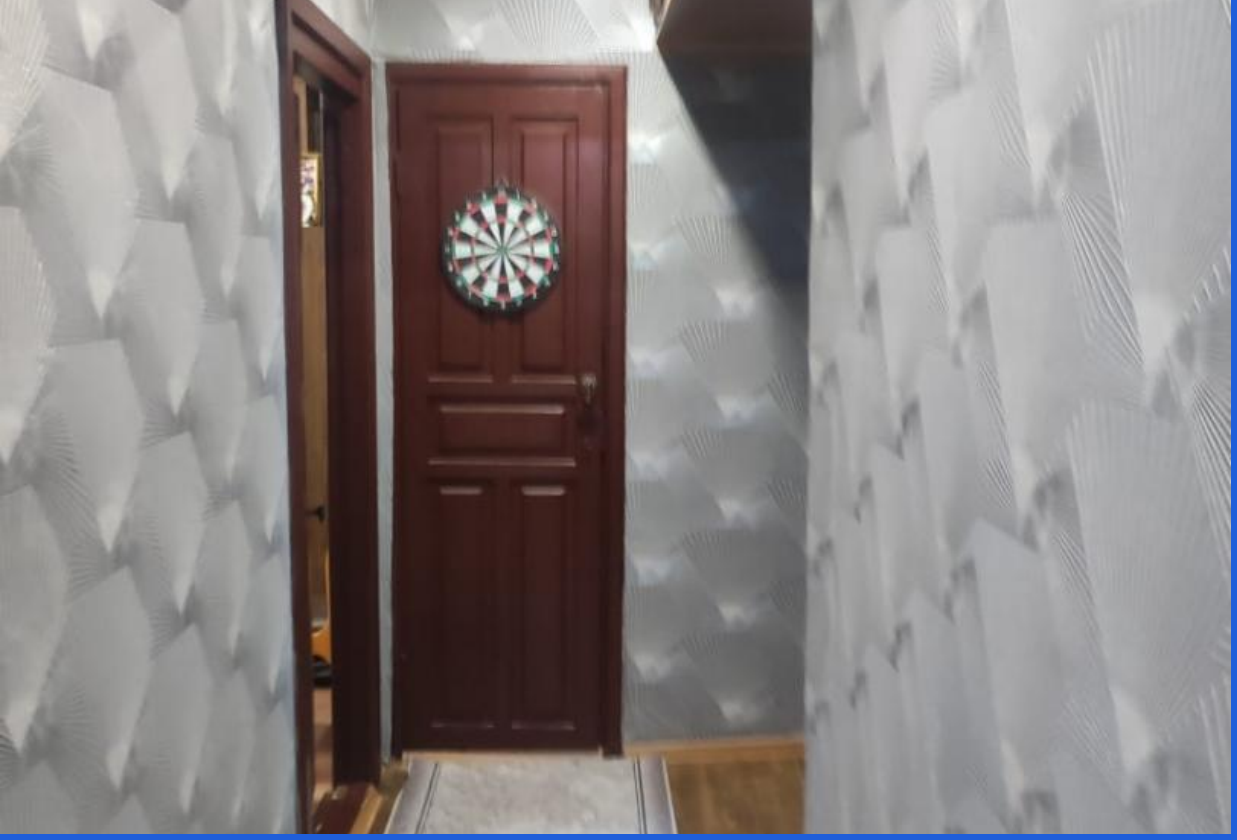

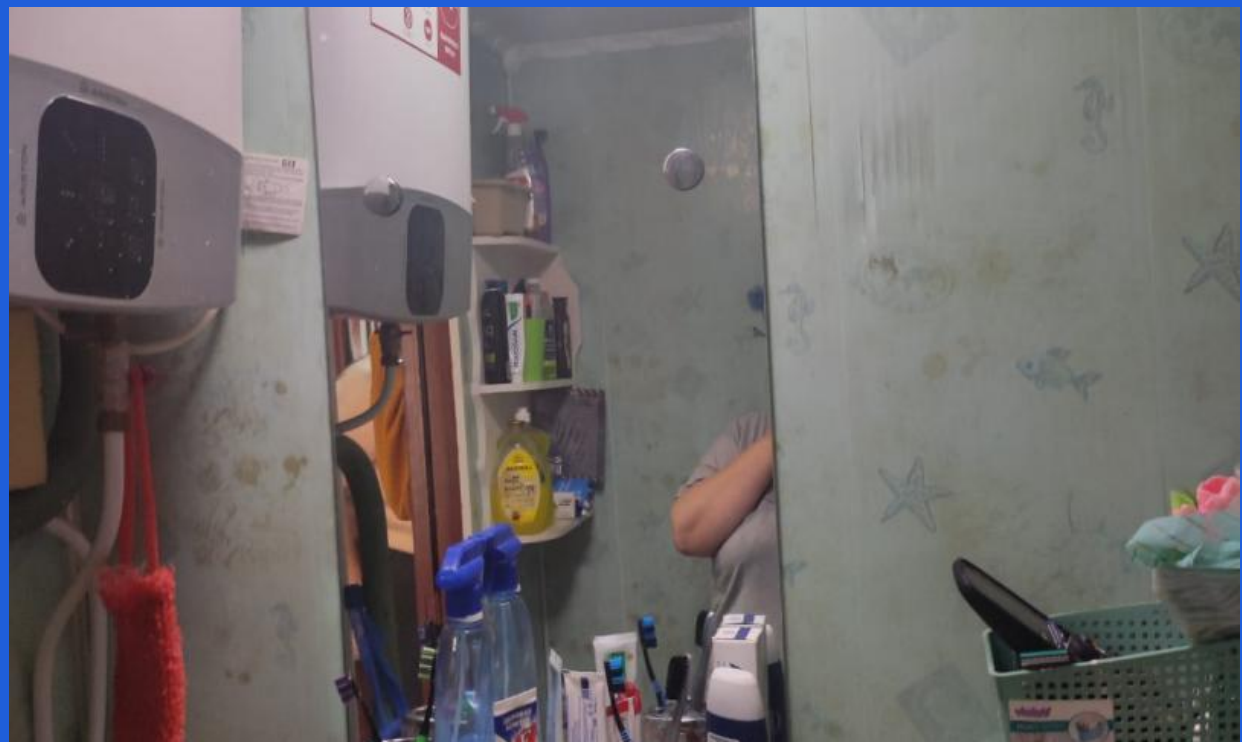

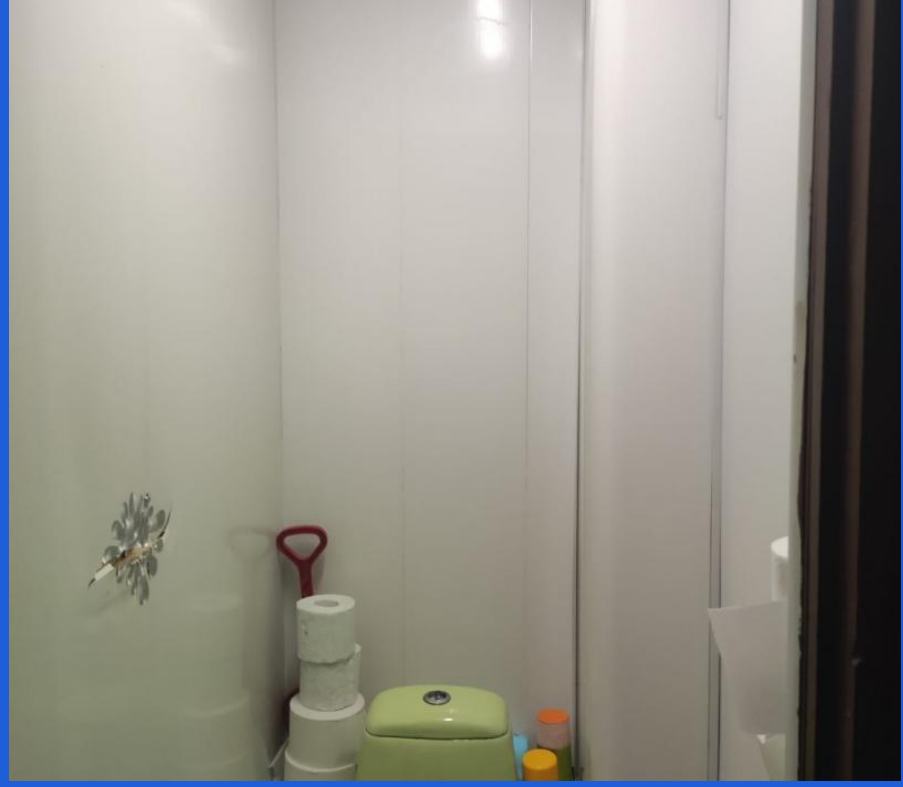

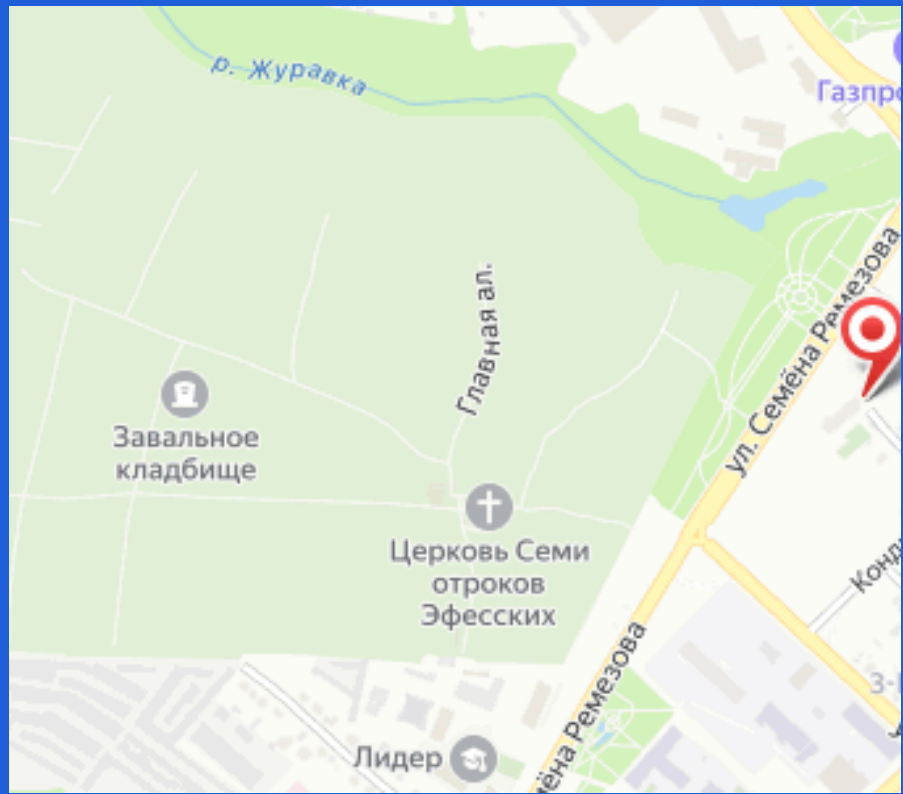
р. Журавка
Главная ал.
Завальное кладбище
Церковь Семи отроков Эфесских
Лидер